



# A VIDA ACONTECE OUT OF HOME

**NEOOH**

# NOSSA PRESENÇA É NACIONAL

Com cobertura nacional, somos a maior empresa de Mídia Aeroportuária e Mídia em Terminais Rodoviários do Brasil.

Estamos presentes em mais de 120 terminais de passageiros e em mais de 200 outros ativos altamente estratégicos, como Parques, Supermercados, Shoppings e espaços empresariais, com uma mídia que impacta milhões de pessoas diariamente no país.

Além disso, somos phygital, investimos em inovação e integração de nossas telas com o digital, elevando o OOH a um outro patamar, para que cada contato entre marca e cliente seja único.

Referência no segmento de mídia Out of Home.

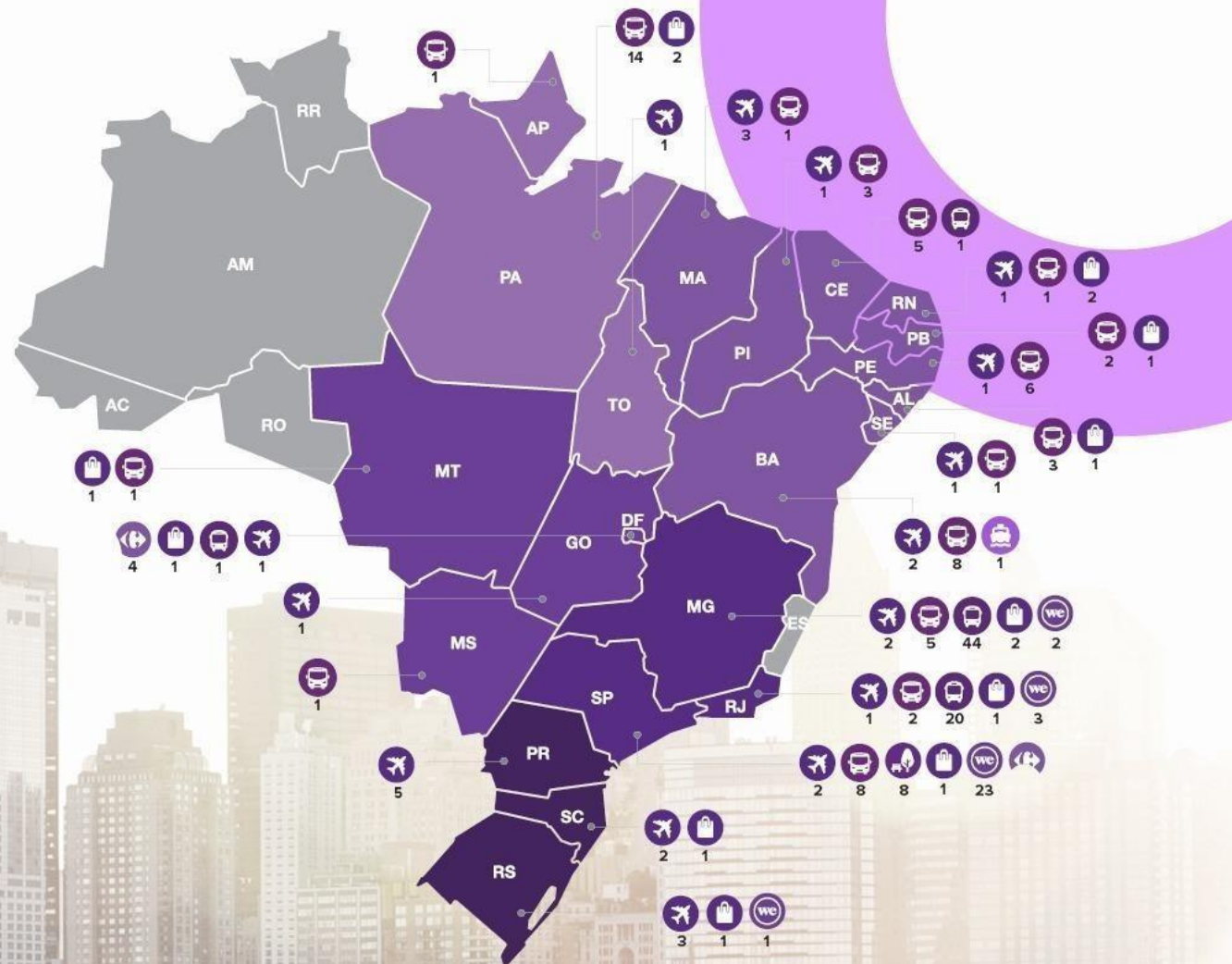

AEROPORTOS



TERMINAIS



PARQUES



SHOPPINGS



WEWORK

# NOSSO OOH AGORA É O2H

Todos os nossos circuitos de OOH tem emissão zero de carbono, assim como todos os novos ativos e projetos de nossa empresa. Com a participação em projetos de conservação de áreas da Amazônia ameaçadas pelo desmatamento, a NEOOH reforça o seu propósito de fazer a diferença ao criar um novo e melhor Out of Home a cada dia.

Somos a primeira empresa de OOH do mundo a compensar 100% de nossa pegada de carbono.



CO<sub>2</sub>

# Terminal Marítimo

## VERA CRUZ

Vera Cruz - BA

O Terminal Marítimo de Vera Cruz é uma importante estrutura portuária localizada na Bahia, responsável por movimentar uma grande quantidade de cargas e mercadorias. Com mais de 500 mil metros quadrados, diversos píeres e berços de atracação, modernos equipamentos e tecnologias, é capaz de movimentar aproximadamente 20 milhões de toneladas por ano. Além disso, oferece facilidades para os usuários, contribuindo para a melhoria da qualidade de vida dos trabalhadores e para o aumento da produtividade e eficiência das atividades portuárias. O terminal é fundamental para a economia local, regional e nacional.

**+1.155.833**

passageiros pagos por ano\*

Fonte: SOICAM, Ano 2019



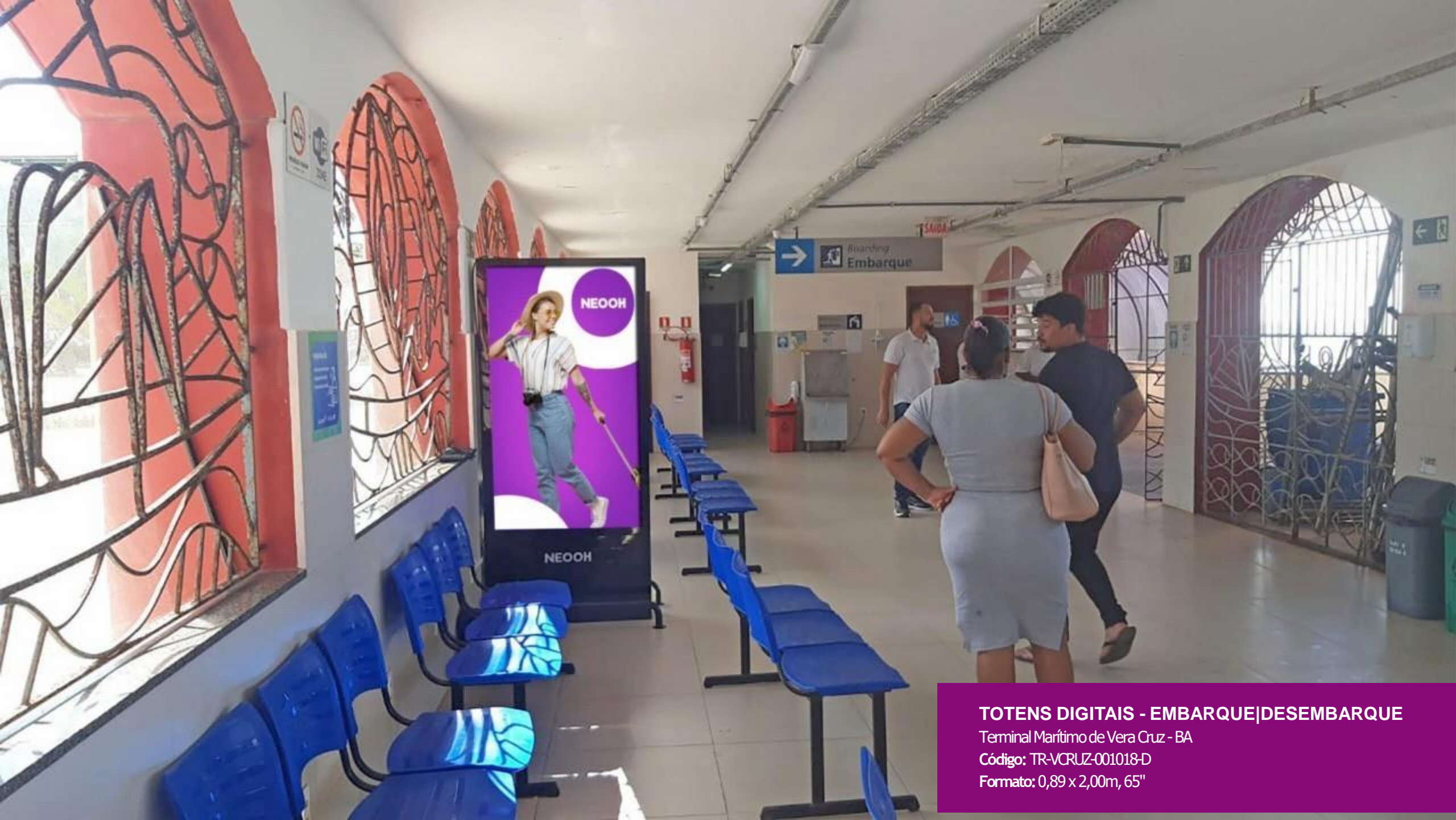

**TOTENS DIGITAIS - EMBARQUE|DESEMBARQUE**

Terminal Marítimo de Vera Cruz - BA

Código: TR-VCRUZ-001018-D

Formato: 0,89 x 2,00m, 65"

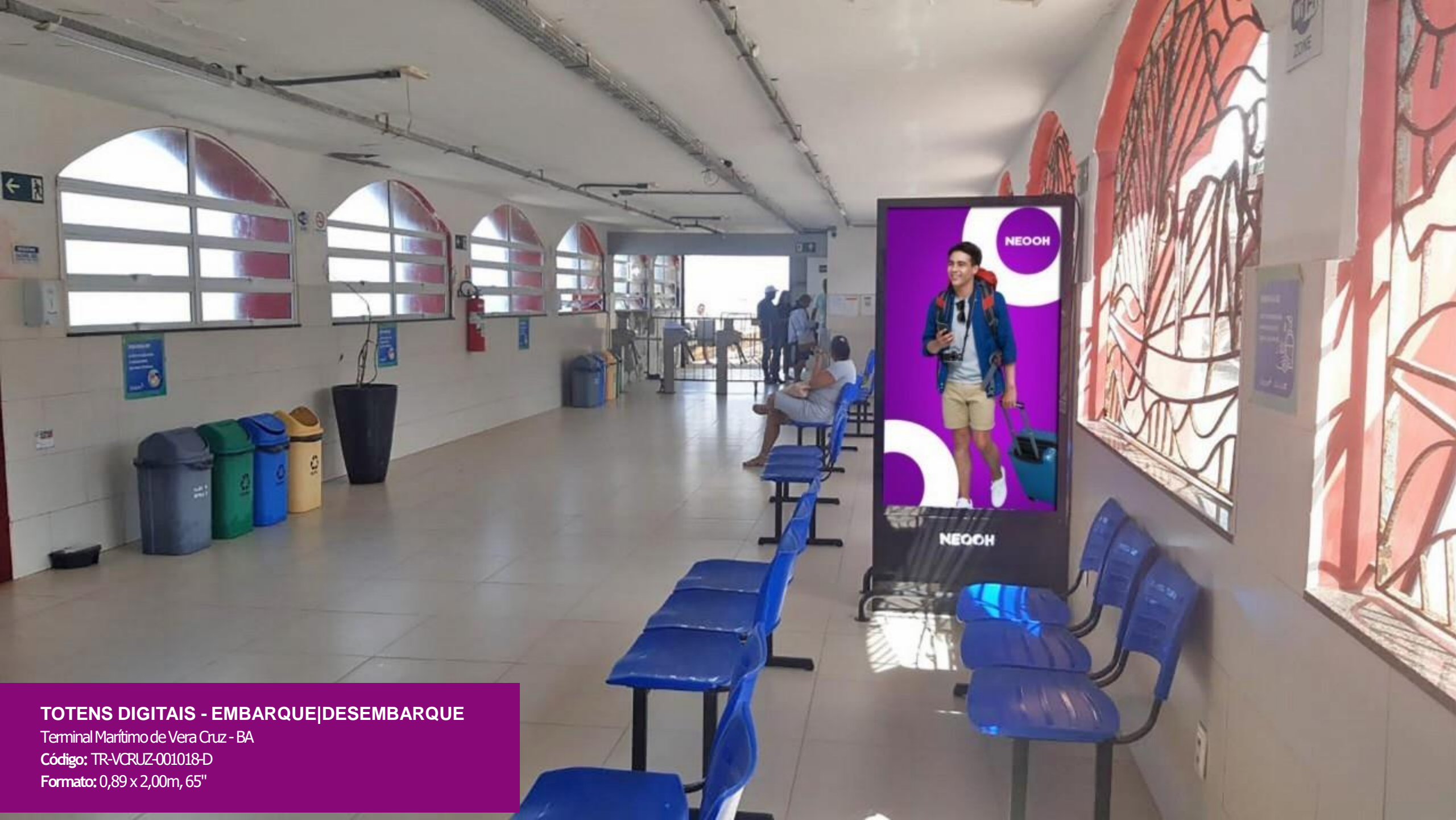

## TOTENS DIGITAIS - EMBARQUE|DESEMBARQUE

Terminal Marítimo de Vera Cruz - BA

Código: TR-VCRUZ-001018-D

Formato: 0,89 x 2,00m, 65"

# TOTENS DIGITAIS EMBARQUE|DESEMBARQUE

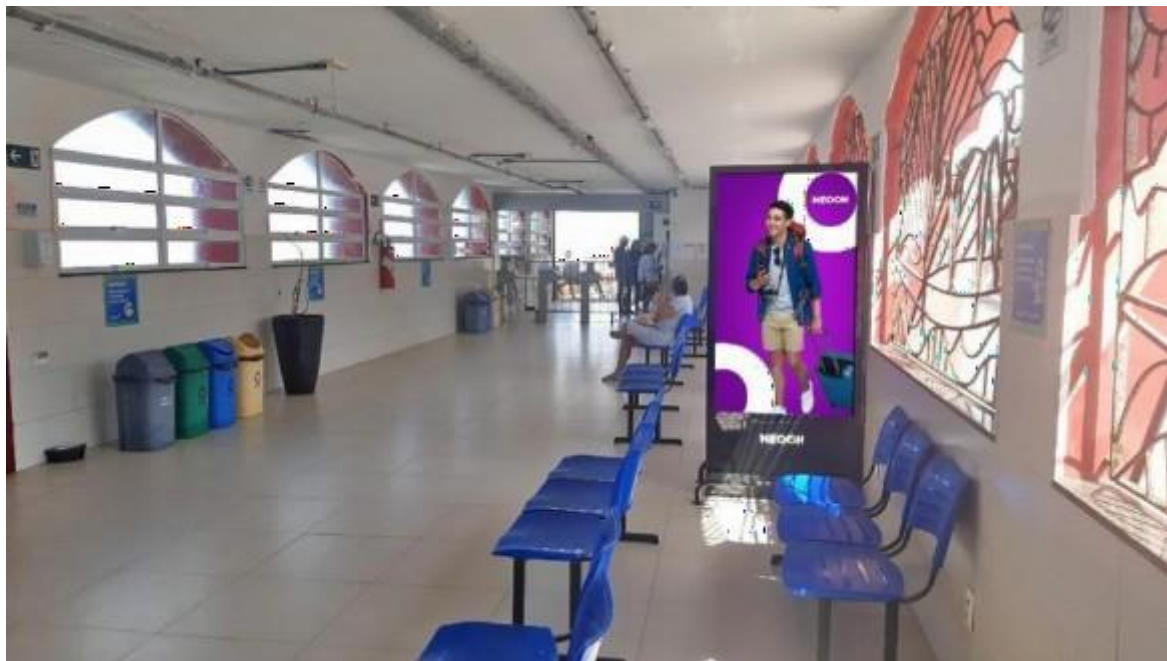

EXPOSIÇÃO:



FREQUÊNCIA:



ESCALA:



NÍVEL DE DESTAQUE:



## ESPECIFICAÇÕES TÉCNICAS

CÓDIGO: TR-VCRUZ-001018-D

FORMATO: 0,89 x 2,00m, 65"

INSERÇÕES/FACE: 2.520/semana

 [Baixar detalhamento técnico](#)

Proposta gerada pelo sistema INOOHVA - NEOOH em 05/10/2023 09:58:36

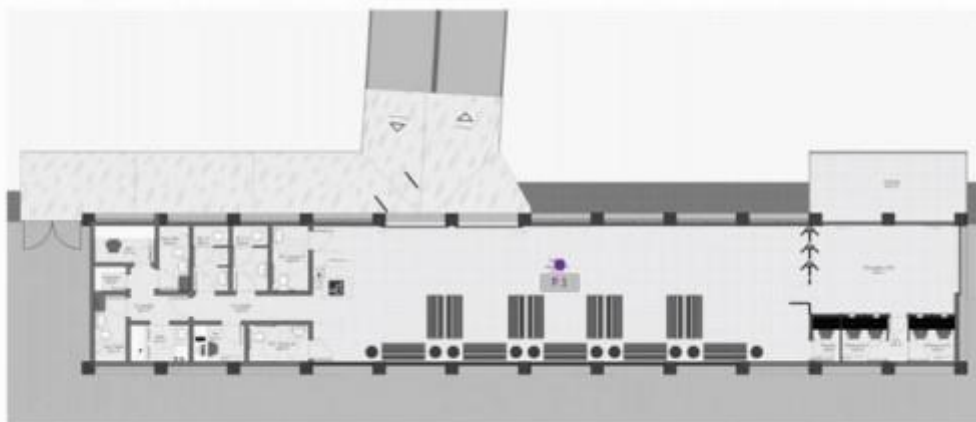



Compromisso

# COM UM MUNDO MELHOR

O Instituto NEOOH foi criado para colaborar ativamente em favor da igualdade social.

1% do faturamento da NEOOH é imediatamente revertido para o Instituto, que tem a missão de investir seus recursos em entidades focadas nas áreas de educação, inclusão, diversidade e equidade de gêneros.

INSTITUTO  
**NEOOH**



# CONDIÇÕES DE PAGAMENTO

## VEICULAÇÃO

### **Painéis digitais**

Ocorrerá em até 24 horas após aprovação de layout por parte dos ativos.

### **Painéis estáticos**

Em até 5 dias úteis após aprovação de layout por parte dos ativos.

### **Projetos especiais**

Em até 10 dias úteis de acordo com a complexidade do projeto e/ou áreas de impacto operacional no ativo.

### **Checking fotográfico**

Será enviado em até 05 dias úteis após o início da veiculação.

## MATERIAL

Todos os materiais (estático e/ou digitais) serão submetidos a análise e aprovação dos ativos, sendo o prazo de retorno em até 48 horas.

Já o prazo para adaptação e/ou animação do material digital é de 48 horas.

Nos valores apresentados na proposta, não estão inclusos os valores de produção + instalação + retirada dos materiais estáticos.

## CONDIÇÕES DE PAGAMENTO

Todos os valores apresentados nesta proposta são brutos e não incluem o custo de produção.

O pagamento deverá ser efetuado no décimo quinto dia do mês seguinte à veiculação da campanha de acordo com as instruções do Pedido de Inserção e ou contrato.

## POLÍTICA DE CANCELAMENTO

A partir da aprovação da campanha, eventual cancelamento fica sujeito as seguintes penalidades:

- Aviso prévio superior a 61 dias de antecedência da data de início da campanha: **NÃO HAVERÁ COBRANÇA DE MULTA.**
- Aviso prévio entre 30 e 60 dias de antecedência da data de início da campanha: **MULTA DE 30% DO VALOR DO PI OU DOCUMENTO SIMILAR.**
- Aviso inferior a 30 dias de antecedência da data de início da campanha: **MULTA DE 50% DO VALOR DO PI OU DOCUMENTO SIMILAR.**
- Cancelamento após a data de início programando da campanha: **MULTA DE 100% DO VALOR.**

neoh.com.br

# NEOOH

EMPRESAS PARCEIRAS

KANTAR  
IBOPE  
MÉDIA

Empresas filiadas

aboooh  
ASSOCIAÇÃO BRASILEIRA DE OUT-OF-HOME

AAA  
Associação Brasileira de Empresas de Comunicação

Empresa auditada

Instituto  
Verificador de  
Comunicação IVC