



# A VIDA ACONTECE OUT OF HOME

NEOOH



# NOSSA PRESENÇA É NACIONAL

Com cobertura nacional, somos a maior empresa de Mídia Aeroportuária e Mídia em Terminais Rodoviários do Brasil.

Estamos presentes em mais de 120 terminais de passageiros e em mais de 200 outros ativos altamente estratégicos, como Parques, Supermercados, Shoppings e espaços empresariais, com uma mídia que impacta milhões de pessoas diariamente no país.

Além disso, somos phygital, investimos em inovação e integração de nossas telas com o digital, elevando o OOH a um outro patamar, para que cada contato entre marca e cliente seja único.

Referência no segmento de mídia Out of Home.

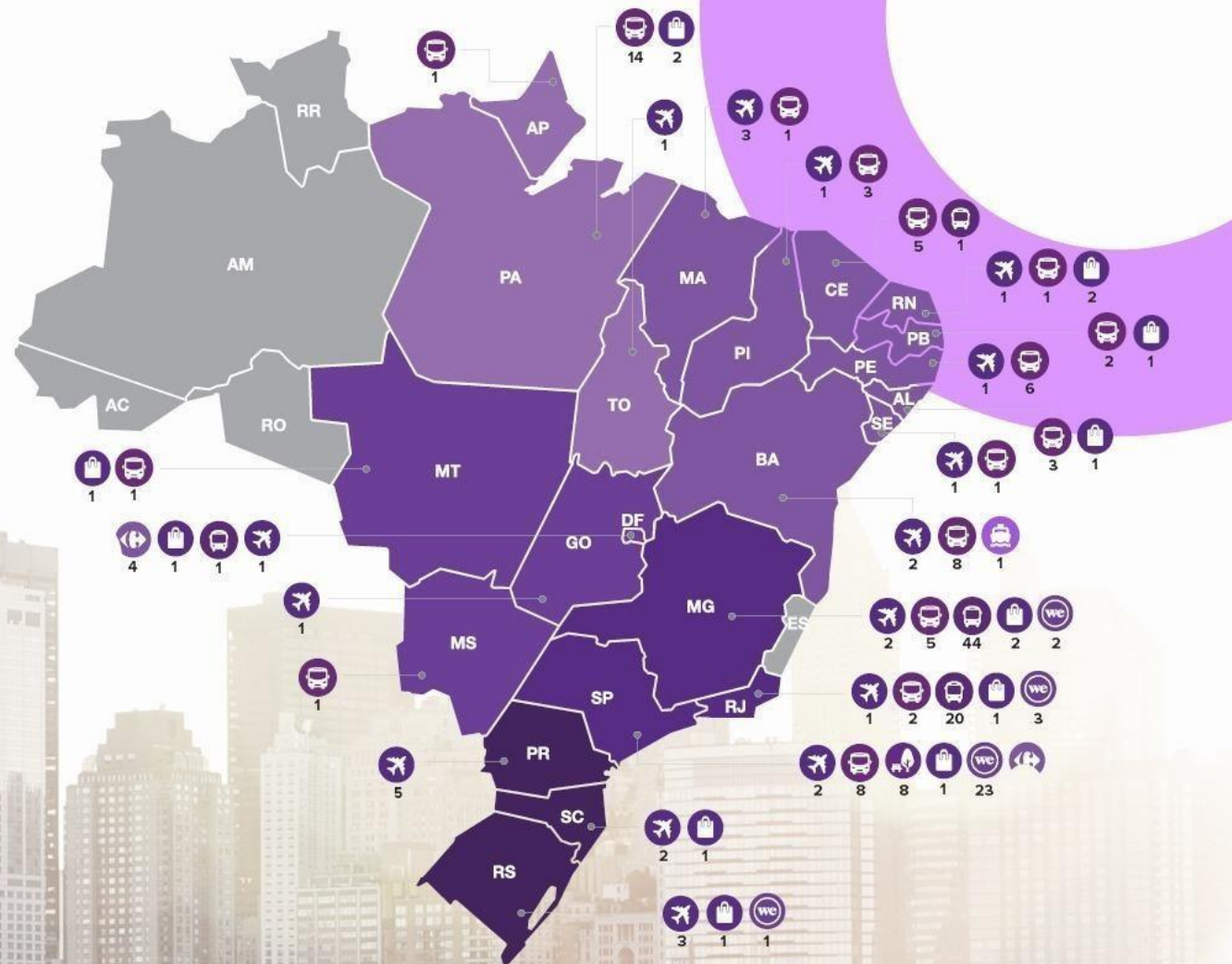

AEROPORTOS



TERMINAIS



PARQUES



SHOPPINGS



WEWORK





# NOSSO OOH AGORA É O2H

Todos os nossos circuitos de OOH tem emissão zero de carbono, assim como todos os novos ativos e projetos de nossa empresa. Com a participação em projetos de conservação de áreas da Amazônia ameaçadas pelo desmatamento, a NEOOH reforça o seu propósito de fazer a diferença ao criar um novo e melhor Out of Home a cada dia.

Somos a primeira empresa de OOH do mundo a compensar 100% de nossa pegada de carbono.



# Aeroporto de **VITÓRIA**

Vitória - ES

O Aeroporto de Vitória é o principal terminal aéreo do estado do Espírito Santo, localizado na cidade de Vitória. Com uma estrutura moderna e ampla, o aeroporto atende a voos nacionais e internacionais, recebendo milhares de passageiros diariamente.

A localização privilegiada do aeroporto, próxima ao centro da cidade, facilita o deslocamento dos passageiros para os principais pontos turísticos da região.

**+2.516.998**

passageiros pagos por ano\*

Forte: Anac







↑ Embarque  
Departures

↑ Elevador  
Lift

Desembarque  
Arrivals

← Sanfônium  
Tubular

← Polícia Federal - Polícia Civil  
Federal Police - Civil Police

← Polícia Rodoviária Federal  
Federal Highway Police

← Polícia de Segurança Pública  
Police

↑ Embarque  
Departures

↑ Sala Multipropósito  
Multipurpose Room

↑ Bagagem  
Baggage

ARRIVALS		18:19
Time	Airline Flight Origin	Estimated Remarks
17:50	3644 São Paulo, Congonhas	On-time
18:50	1490 São Paulo, Congonhas	On-time
18:55	1534 São Paulo, Congonhas	On-time
18:10	3646 São Paulo, Congonhas	On-time
18:10	3334 São Paulo, Congonhas	On-time
19:50	2886 Campinas	On-time
19:55	2910 São José do Rio Preto, Caxias	On-time
20:35	3494 Rio de Janeiro, Santos Dum	On-time
21:20	2010 Rio de Janeiro, Galeão	On-time
22:05	3648 São Paulo, Congonhas	On-time

**NEOOH**  
A vida acontece fora de casa

**TESTEIRA LED - SAGUÃO PRINCIPAL**  
Aeroporto Internacional de Vitória - ES  
Código: VIX-001297-D  
Formato: 6,00 x 1,64m



# TESTEIRA LED SAGUÃO PRINCIPAL

Atinge o público que circula pelo Saguão Principal, Check-in e acessa a Praça de Alimentação e Embarque do terminal.



EXPOSIÇÃO:

FREQUÊNCIA:

ESCALA:

NÍVEL DE DESTAQUE:

## ESPECIFICAÇÕES TÉCNICAS

CÓDIGO: VIX-001297-D

FORMATO: 6,00 x 1,64m

INSERÇÕES/FACE: 1.680/semana

 [Baixar detalhamento técnico](#)

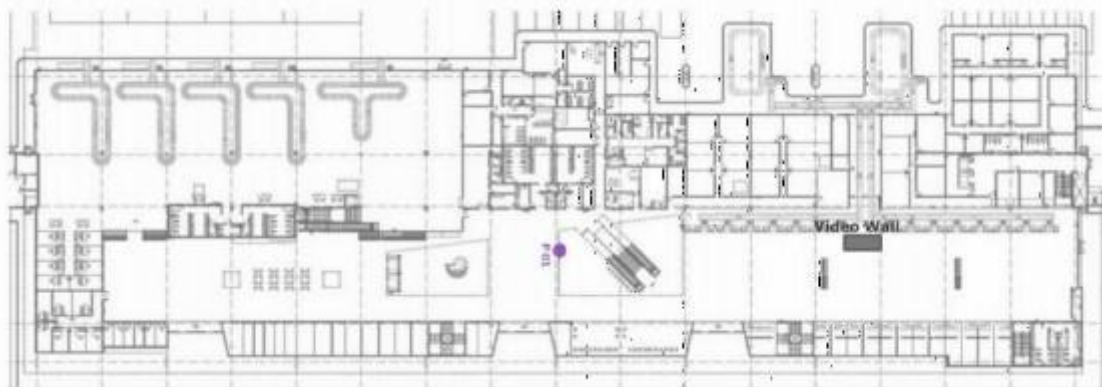

Proposta gerada pelo sistema INOOHVA - NEOOH em 09/01/2024 13:06:10

**NEOOH**

**NEOOH**

**DEPARTURES**

Time	Airline	Flight	Destination	Gate	Estimated Departure
08:15	GO	1300	São Paulo - Campinas	1100	08:20
08:30	GO	3331	São Paulo - Curitiba	1100	08:35
08:40	GO	2672	São Paulo - Goiânia	1100	08:45
09:00	GO	3000	São Paulo - Goiânia	1100	09:05
09:15	GO	1632	Campanha	1100	09:20
09:30	GO	1982	São Paulo - Goiânia	1100	09:35
10:00	GO	4701	São Paulo - Goiânia	1100	10:05
10:30	GO	4852	São Paulo - Campinas	1100	10:35
10:45	GO	3645	Rio de Janeiro - Santos Dumont	1100	10:50
11:00	GO	3645	São Paulo - Campinas	1100	11:05
11:15	GO	3331	São Paulo - Curitiba	1100	11:20

A vida acontece  
out

**MEGA TESTEIRA LED - EMBARQUE**

Aeroporto Internacional de Vitória - ES

Código: VIX-001302-D

Formato: 16,00 x 1,80m



# MEGA TESTEIRA LED EMBARQUE

Localizada após o Raio-X, atinge frontalmente 100% dos passageiros que acessam o Embarque do terminal.



EXPOSIÇÃO:



FREQUÊNCIA:



ESCALA:



NÍVEL DE DESTAQUE:



## ESPECIFICAÇÕES TÉCNICAS

CÓDIGO: VIX-001302-D

FORMATO: 16,00 x 1,80m

INSERÇÕES/FACE: 1.680/semana

 [Baixar detalhamento técnico](#)

Proposta gerada pelo sistema INOOHVA - NEOOH em 09/01/2024 13:06:10

**NEOOH**





**SEQUENCIAL BANNER DUPLA FACE LED -  
EMBARQUE|DESEMBARQUE**

Aeroporto Internacional de Vitória - ES

Código: VIX-001303-D

Formato: 1,00 x 2,00m



# SEQUENCIAL BANNER DUPLA FACE LED EMBARQUE|DESEMBARQUE

Localizados na área restrita do embarque, atingem 100% dos passageiros do Embarque e Desembarque do terminal



**EXPOSIÇÃO:** Frontal

**FREQUÊNCIA:** Alta. Área de permanência.

**ESCALA:** Grande Formato

**NÍVEL DE DESTAQUE:** Alto. Sem interferência



## ESPECIFICAÇÕES TÉCNICAS

**CÓDIGO:** VIX-001303-D

**FORMATO:** 1,00x2,00m

**INSERÇÕES/FACE:** 16.800/semana

[Baixar detalhamento técnico](#)

Proposta gerada pelo sistema INOOHVA - NEOOH em 09/01/2024 13:06:10

**NEOOH**





## MEGA LED - DESEMBARQUE

Aeroporto Internacional de Vitória - ES

Código: VIX-001309-D

Formato: 10,00 x 2,50m



# MEGA LED DESEMBARQUE

Atinge, frontalmente, 100% dos passageiros do Desembarque do terminal.



**EXPOSIÇÃO:** Frontal

**FREQUÊNCIA:** Alta. Área de permanência.

**ESCALA:** Grande Formato

**NÍVEL DE DESTAQUE:** Alta

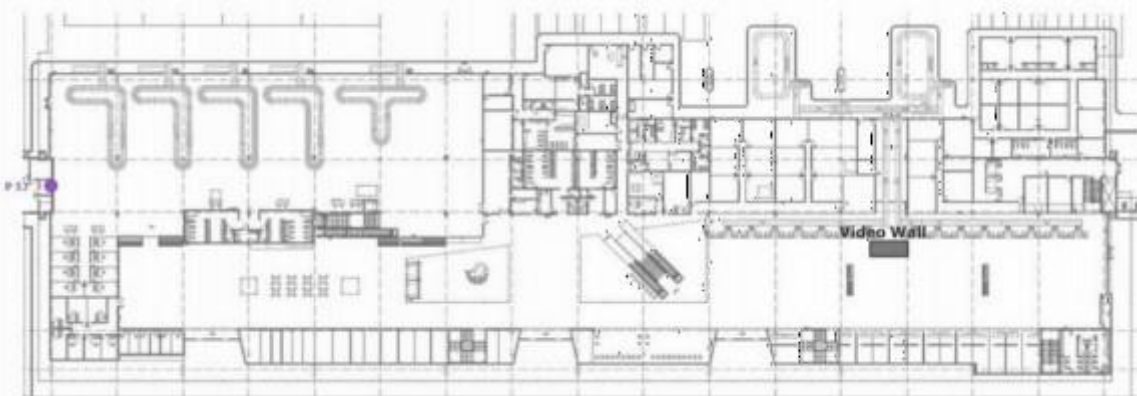

## ESPECIFICAÇÕES TÉCNICAS

**CÓDIGO:** VIX-001309-D

**FORMATO:** 10,00 x 2,50m

**INSERÇÕES/FACE:** 1.680/semana

 [Baixar detalhamento técnico](#)

Proposta gerada pelo sistema INOOHVA - NEOOH em 09/01/2024 13:06:10

**NEOOH**



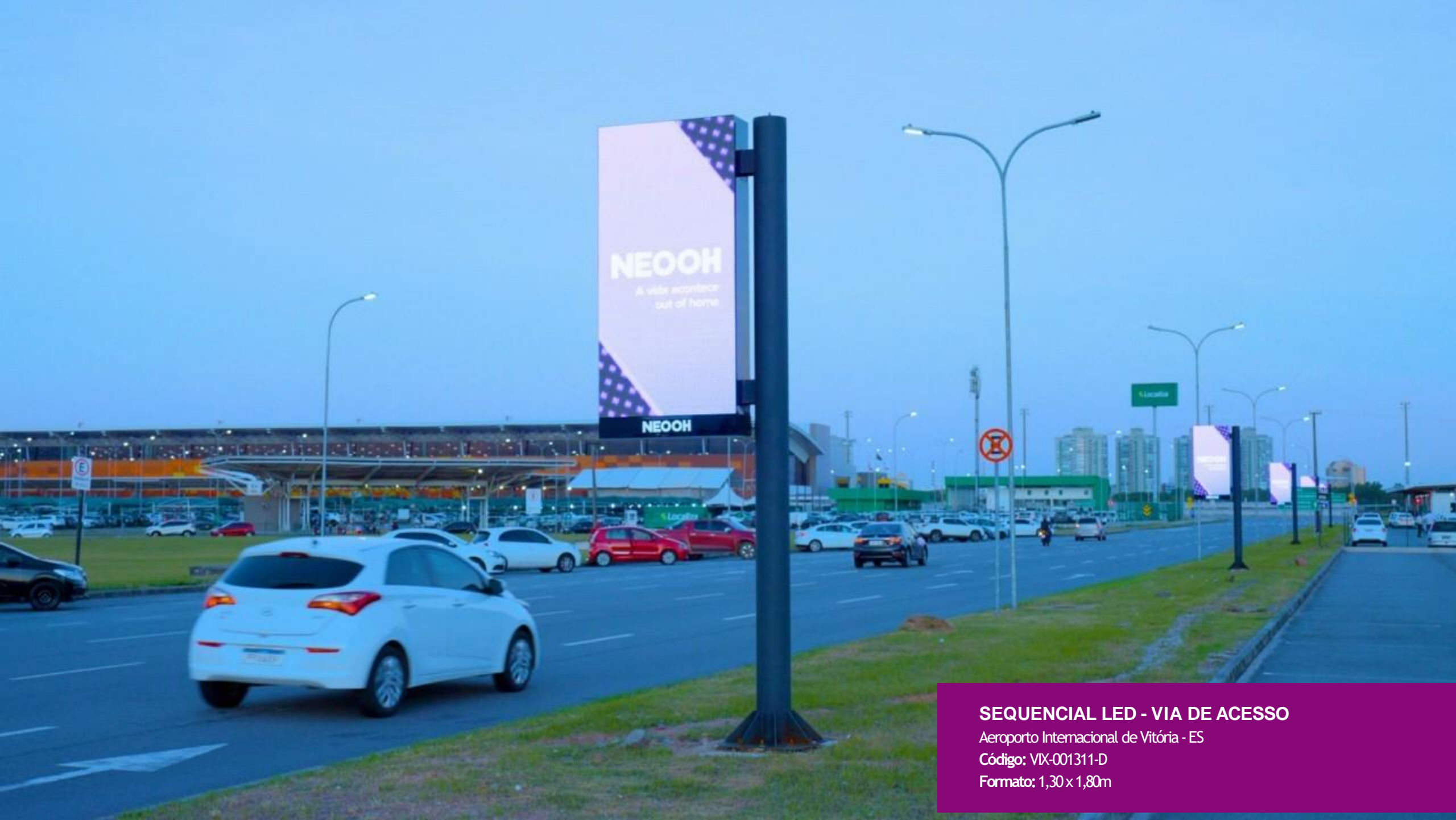

**NEOOH**

A vida acontece  
out of home

**NEOOH**

**SEQUENCIAL LED - VIA DE ACESSO**

Aeroporto Internacional de Vitória - ES

Código: VIX-001311-D

Formato: 1,30 x 1,80m



# SEQUENCIAL LED VIA DE ACESSO

Atinge 100% do fluxo que acessa o Terminal e Estacionamento

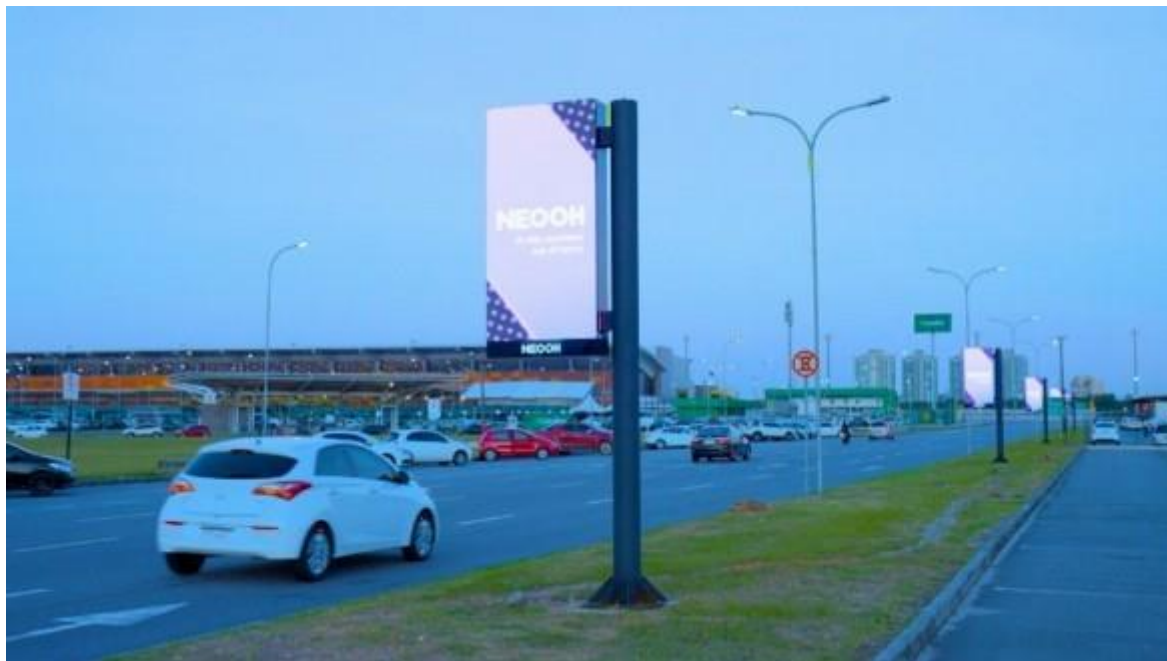

EXPOSIÇÃO:



FREQUÊNCIA:



ESCALA:



NÍVEL DE DESTAQUE:



## ESPECIFICAÇÕES TÉCNICAS

CÓDIGO: VIX-001311-D

FORMATO: 1,30x 1,80m

INSERÇÕES/FACE: 8.400/semana

 [Baixar detalhamento técnico](#)

Proposta gerada pelo sistema INOOHVA - NEOOH em 09/01/2024 13:06:10

**NEOOH**





DEPARTURES 18:24

Time	Airline	Flight	Destination	Gate	Destination	Remarks
18:25	NEO	2807	Buenos Aires	1	18:30	On-time
18:30	NEO	2011	Rio de Janeiro, Galeão	1	18:35	On-time
18:35	NEO	1405	São Paulo, Guarulhos	1	18:40	On-time
18:40	NEO	3027	São Paulo, Guarulhos	1	18:45	On-time
18:55	NEO	4021	São Paulo, Guarulhos	1	19:00	On-time
20:40	NEO	2994	São Paulo, Guarulhos	1	20:45	On-time
20:45	NEO	2042	Curitiba	1	20:50	On-time
21:05	NEO	3080	Rio de Janeiro, Santos Dumont	1	21:10	On-time

**CIRCUITO DIGITAL TELAS - COBERTURA.**

Aeroporto Internacional de Vitória - ES

Código: VIX-001315-D

Formato: 43"



# CIRCUITO DIGITAL TELAS COBERTURA.

14 telas distribuídas, estrategicamente, pelo Saguão Principal, Check-in, Sala de Embarque e Desembarque

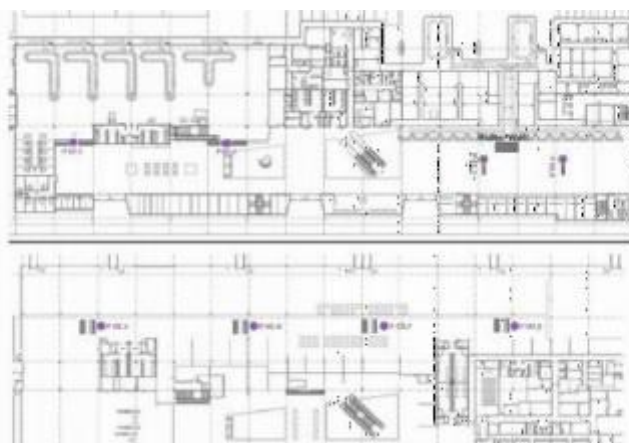

**EXPOSIÇÃO:** Frontal

**FREQUÊNCIA:** Alta. Telas distribuídas pelo terminal

**ESCALA:**

**NÍVEL DE DESTAQUE:** Alto. Sem interferência

## ESPECIFICAÇÕES TÉCNICAS

**CÓDIGO:** VIX-001315-D

**FORMATO:** 43"

**INSERÇÕES/FACE:** 23.520/semana

 [Baixar detalhamento técnico](#)

Proposta gerada pelo sistema INOOHVA - NEOOH em 09/01/2024 13:06:10

**NEOOH**





**TOTENS DIGITAIS DUPLA FACE -  
DESEMBARQUE**

Aeroporto Internacional de Vitória - ES

Código: VIX-001308-D

Formato: 1,65 x 1,55m





**NEOOH**

A vida acontece out of home

**NEOOH**

**TOTENS DIGITAIS DUPLA FACE -  
DESEMBARQUE**

Aeroporto Internacional de Vitória - ES

Código: VIX-001308-D

Formato: 1,65 x 1,55m

ATENÇÃO  
EVITAR COLISÃO  
PROXIMO A...



# TOTENS DIGITAIS DUPLA FACE DESEMBARQUE

05 totens dupla-face, estrategicamente instalados no centro das esteiras de bagagem, atingem 100% do fluxo de passageiros



**EXPOSIÇÃO:** Frontal

**FREQUÊNCIA:** Alta. Área de permanência.

**ESCALA:**

**NÍVEL DE DESTAQUE:** Alta

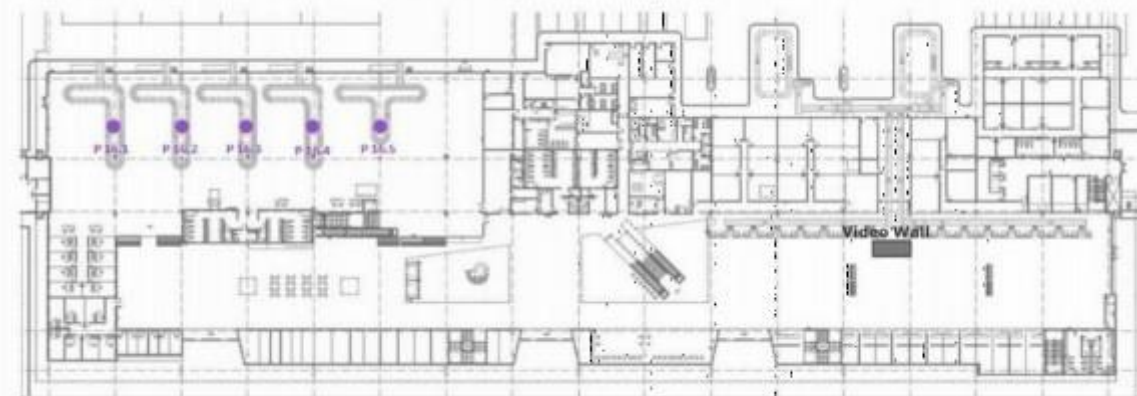

## ESPECIFICAÇÕES TÉCNICAS

**CÓDIGO:** VIX-001308-D

**FORMATO:** 1,65 x 1,55m

**INSERÇÕES/FACE:** 16.800/semana

[Baixar detalhamento técnico](#)

Proposta gerada pelo sistema INOOHVA - NEOOH em 09/01/2024 13:06:10

**NEOOH**



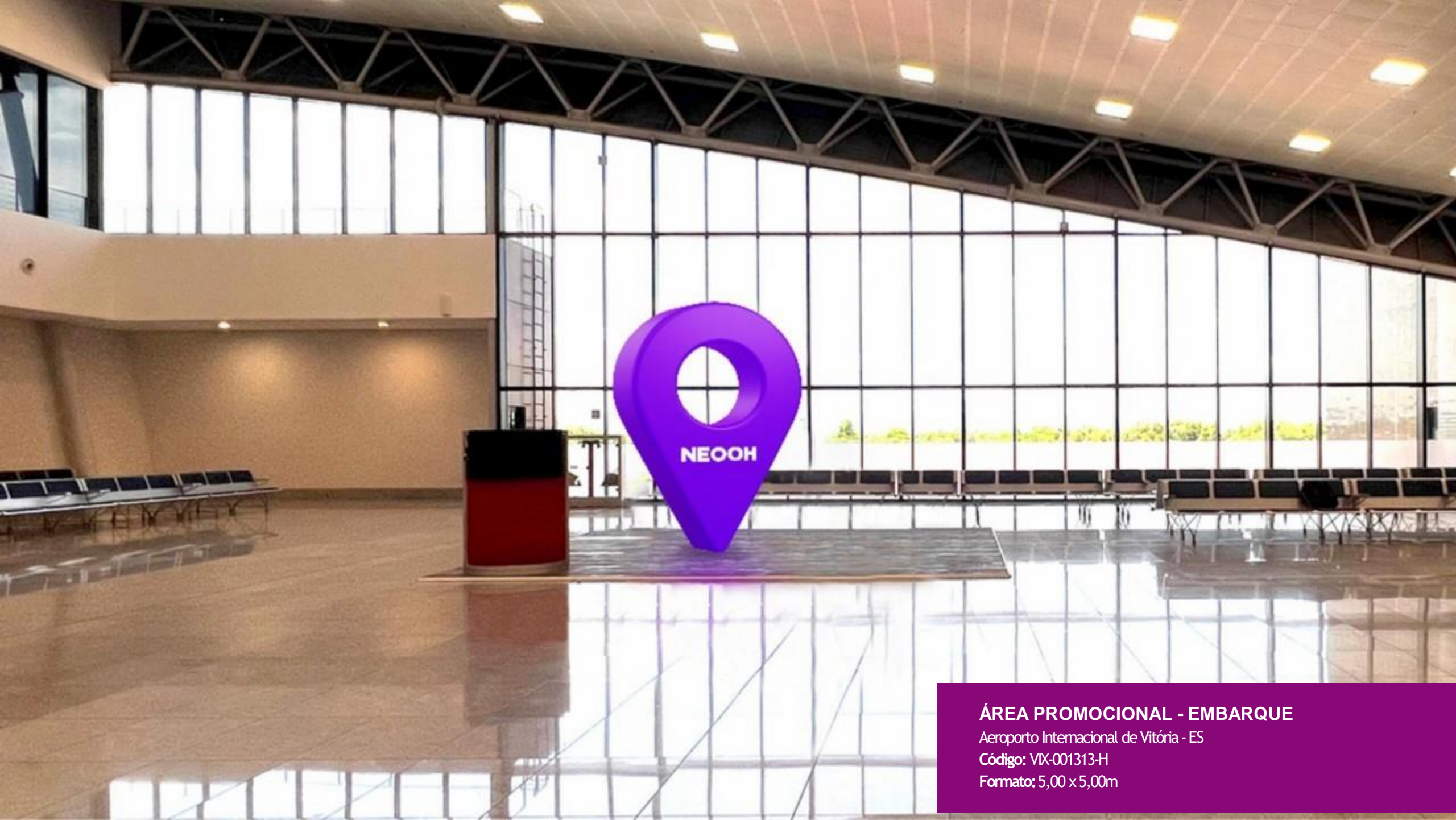

## ÁREA PROMOCIONAL - EMBARQUE

Aeroporto Internacional de Vitória - ES

Código: VIX-001313-H

Formato: 5,00 x 5,00m



# ÁREA PROMOCIONAL EMBARQUE

Localizado logo após o Raio-X, atinge, frontalmente, 100% dos passageiros que acessam o Embarque do terminal

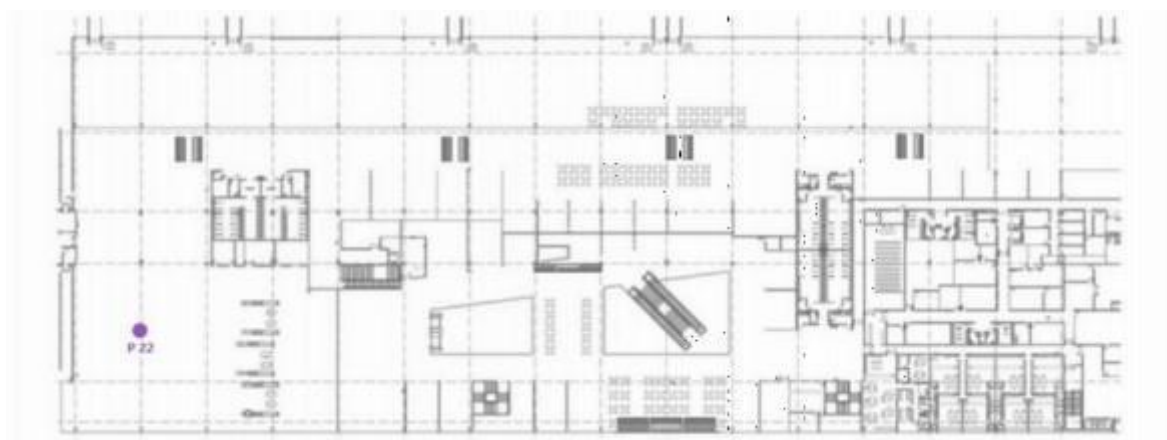

**EXPOSIÇÃO:** Frontal

**FREQUÊNCIA:** Alta. Único acesso ao Saguão de Embarque

**ESCALA:**

**NÍVEL DE DESTAQUE:** Alto. Sem interferência

## ESPECIFICAÇÕES TÉCNICAS

**CÓDIGO:** VIX-001313-H

**FORMATO:** 5,00 x 5,00m

**MATERIAL:** Híbrido

Proposta gerada pelo sistema INOOHVA - NEOOH em 09/01/2024 13:06:10



Restituição de bagagem  
Baggage claim



Saída  
Exit

NEOOH

**PAINEL BACKLIGHT 02 - DESEMBARQUE**

Aeroporto Internacional de Vitória - ES

Código: VIX-001319-E

Formato: 5,00 x 1,60m



# PAINEL BACKLIGHT 02 DESEMBARQUE

Localizado no único acesso para a Sala de Desembarque | Restituição de Bagagem no Desembarque do terminal

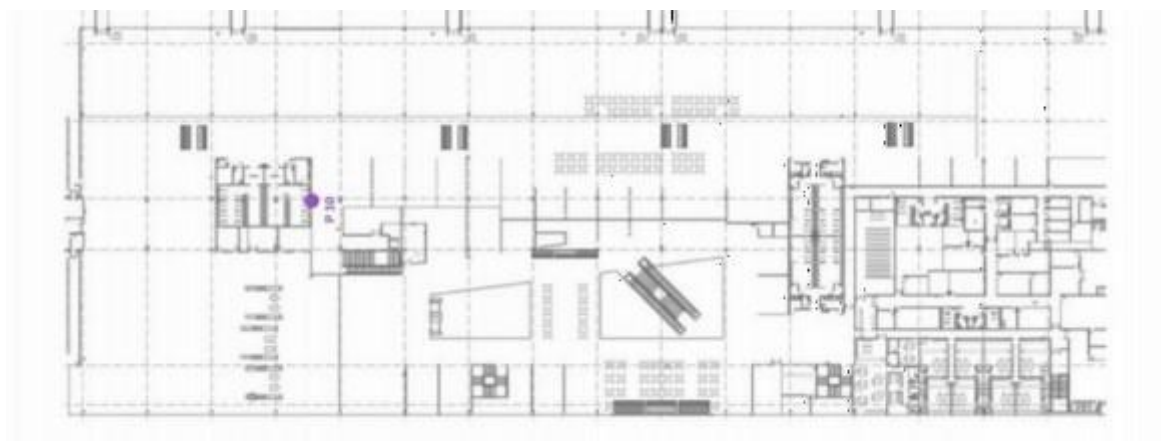

**EXPOSIÇÃO:** Lateral

**FREQUÊNCIA:** Alta. Único acesso ao desembarque

**ESCALA:** Grande Formato

**NÍVEL DE DESTAQUE:** Alto. Sem interferência

## ESPECIFICAÇÕES TÉCNICAS

**CÓDIGO:** VIX-001319-E

**FORMATO:** 5,00 x 1,60m

**MATERIAL:** Estático

 [Baixar detalhamento técnico](#)

Proposta gerada pelo sistema INOOHVA - NEOOH em 09/01/2024 13:06:10

**NEOOH**



**NEOOH**

**PAINEL BACKLIGHT - RAIOS X**

Aeroporto Internacional de Vitória - ES

Código: VIX-001318-E

Formato: 5,00 x 1,60m



# PAINEL BACKLIGHT RAIO X

Localizado após o Raio-X, atinge 100% do fluxo de passageiros do Embarque do terminal

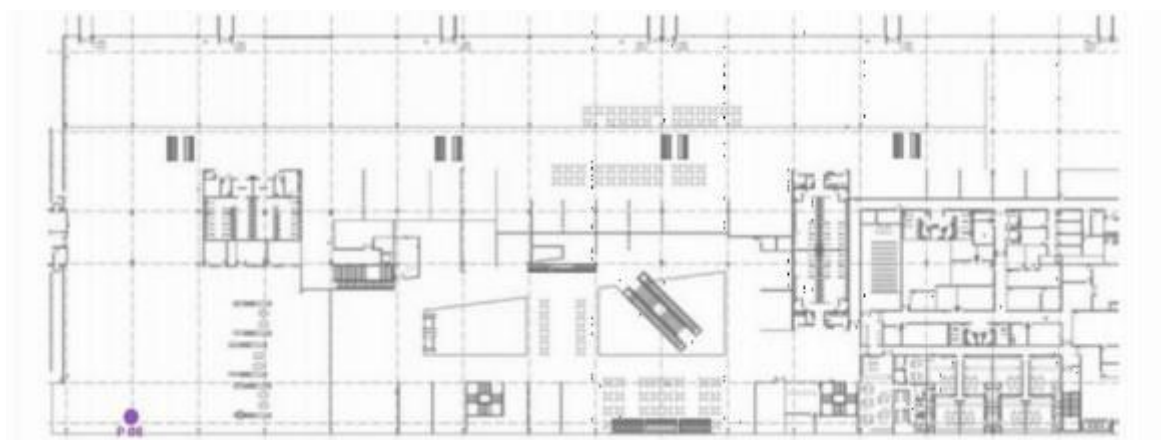

**EXPOSIÇÃO:** Lateral

**FREQUÊNCIA:** Alta. Único acesso ao Saguão de Embarque

**ESCALA:** Grande Formato

**NÍVEL DE DESTAQUE:** Alto. Sem interferência

## ESPECIFICAÇÕES TÉCNICAS

**CÓDIGO:** VIX-001318-E

**FORMATO:** 5,00 x 1,60m

**MATERIAL:** Estático

 [Baixar detalhamento técnico](#)

Proposta gerada pelo sistema INOOHVA - NEOOH em 09/01/2024 13:06:10

**NEOOH**



**NEOOH**

**PAINEL BACKLIGHT - SAGUÃO/DESEMB.**

Aeroporto Internacional de Vitória - ES

Código: VIX-001316-E

Formato: 5,00 x 1,60m



# PAINEL BACKLIGHT SAGUÃO/DESEMBARQUE

Localizado na lateral da única porta de saída da Sala de Desembarque.



**EXPOSIÇÃO:** Lateral e Frontal

**FREQUÊNCIA:** Alta

**ESCALA:** Grande Formato

**NÍVEL DE DESTAQUE:** Alto. Sem interferência

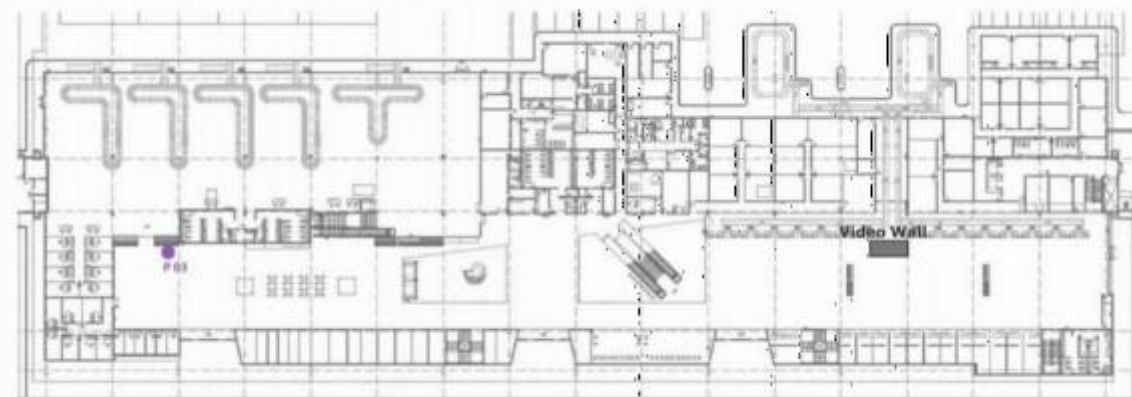

## ESPECIFICAÇÕES TÉCNICAS

**CÓDIGO:** VIX-001316-E

**FORMATO:** 5,00 x 1,60m

**MATERIAL:** Estático

 [Baixar detalhamento técnico](#)

Proposta gerada pelo sistema INOOHVA - NEOOH em 09/01/2024 13:06:10

**NEOOH**



NEOOH

**AMBIENTAÇÃO EXTERNA FINGERS -  
EMBARQUE|DESEMBARQUE**

Aeroporto Internacional de Vitória - ES

Código: VIX-001314-E

Formato: 14,50 x 2,40m





**AMBIENTAÇÃO EXTERNA FINGERS -  
EMBARQUE|DESEMBARQUE**

Aeroporto Internacional de Vitória - ES

Código: VIX-001314-E

Formato: 14,50 x 2,40m

# AMBIENTAÇÃO EXTERNA FINGERS EMBARQUE|DESEMBARQUE

Atinge 100% do fluxo de passageiros do Aeroporto



EXPOSIÇÃO:



FREQUÊNCIA:



ESCALA:



NÍVEL DE DESTAQUE:



## ESPECIFICAÇÕES TÉCNICAS

CÓDIGO: VIX-001314-E

FORMATO: 14,50 x 2,40m

MATERIAL: Estático

 [Baixar detalhamento técnico](#)

Proposta gerada pelo sistema INOOHVA - NEOOH em 09/01/2024 13:06:10

**NEOOH**





**NEOOH**

**PAINEL BACKLIGHT - DESEMBARQUE**

Aeroporto Internacional de Vitória - ES

Código: VIX-000564-E

Formato: 3,50 x 1,60m

# PAINEL BACKLIGHT DESEMBARQUE

Único acesso para a sala de desembarque/restituição de bagagem. Atinge 100% do fluxo de passageiros

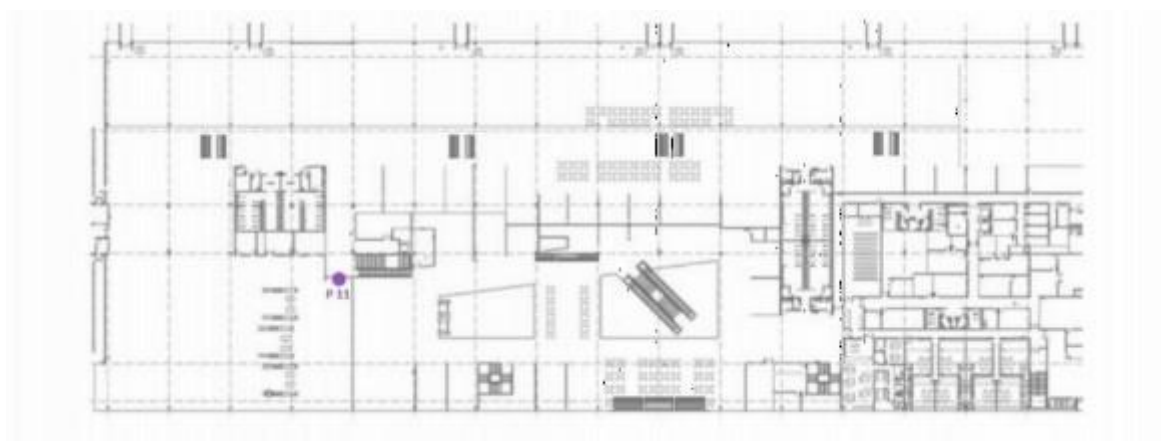

**EXPOSIÇÃO:** Frontal. Atinge o fluxo do desembarque do aeroporto

**FREQUÊNCIA:** Alta

**ESCALA:**

**NÍVEL DE DESTAQUE:** Alto. Sem interferência visual.

## ESPECIFICAÇÕES TÉCNICAS

**CÓDIGO:** VIX-000564-E

**FORMATO:** 3,50 x 1,60m

**MATERIAL:** Estático

 [Baixar detalhamento técnico](#)

Proposta gerada pelo sistema INOOHVA - NEOOH em 09/01/2024 13:06:10

**NEOOH**



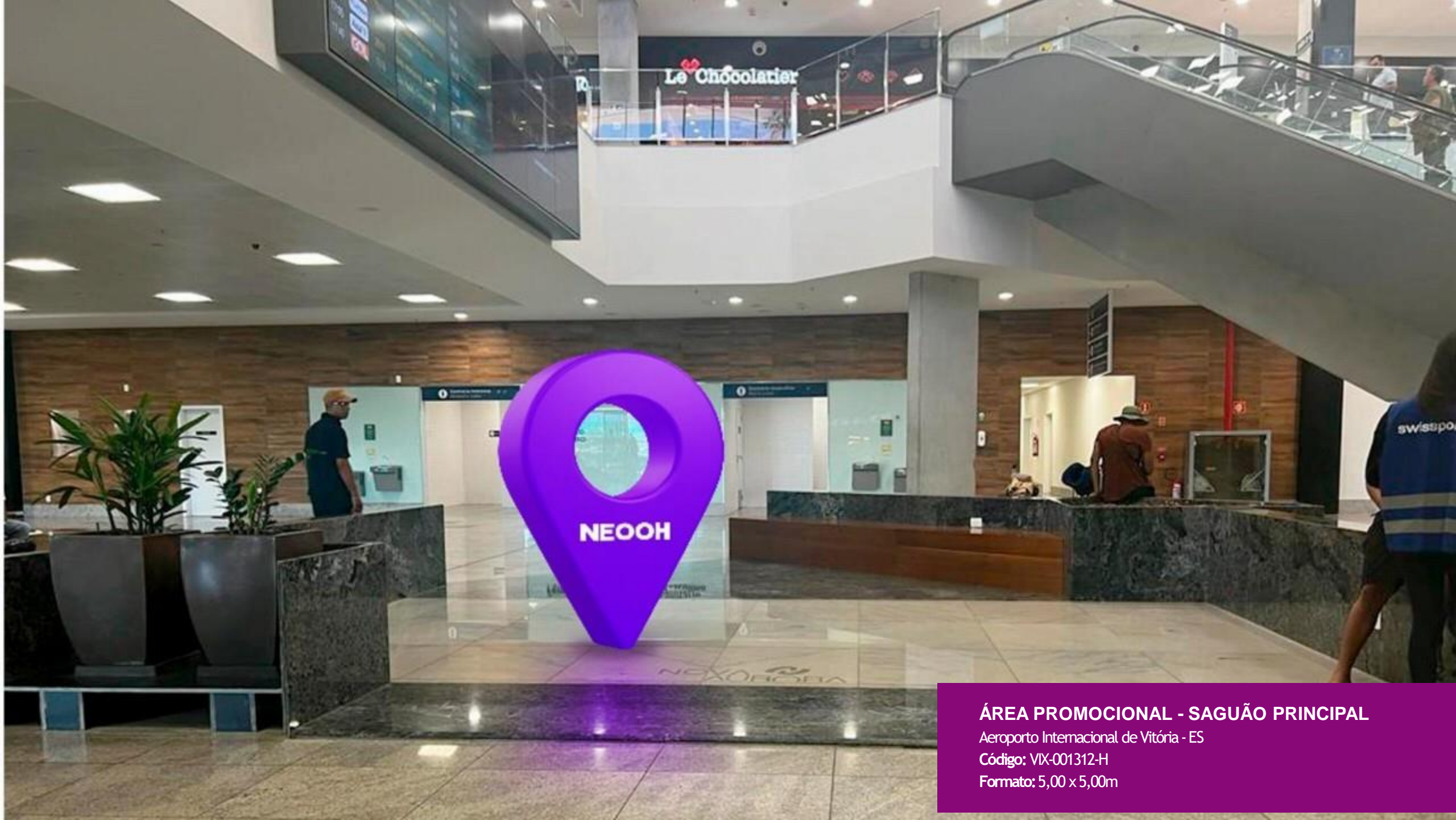

**ÁREA PROMOCIONAL - SAGUÃO PRINCIPAL**

Aeroporto Internacional de Vitória - ES

Código: VIX-001312-H

Formato: 5,00 x 5,00m

# ÁREA PROMOCIONAL SAGUÃO PRINCIPAL

Atinge o público que circula pelo Saguão Principal, Check-in e se dirige a Praça de Alimentação e ao Embarque



EXPOSIÇÃO:



FREQUÊNCIA:



ESCALA:



NÍVEL DE DESTAQUE:



## ESPECIFICAÇÕES TÉCNICAS

CÓDIGO: VIX-001312-H

FORMATO: 5,00 x 5,00m

MATERIAL: Híbrido

Proposta gerada pelo sistema INOOHVA - NEOOH em 09/01/2024 13:06:10

**NEOOH**



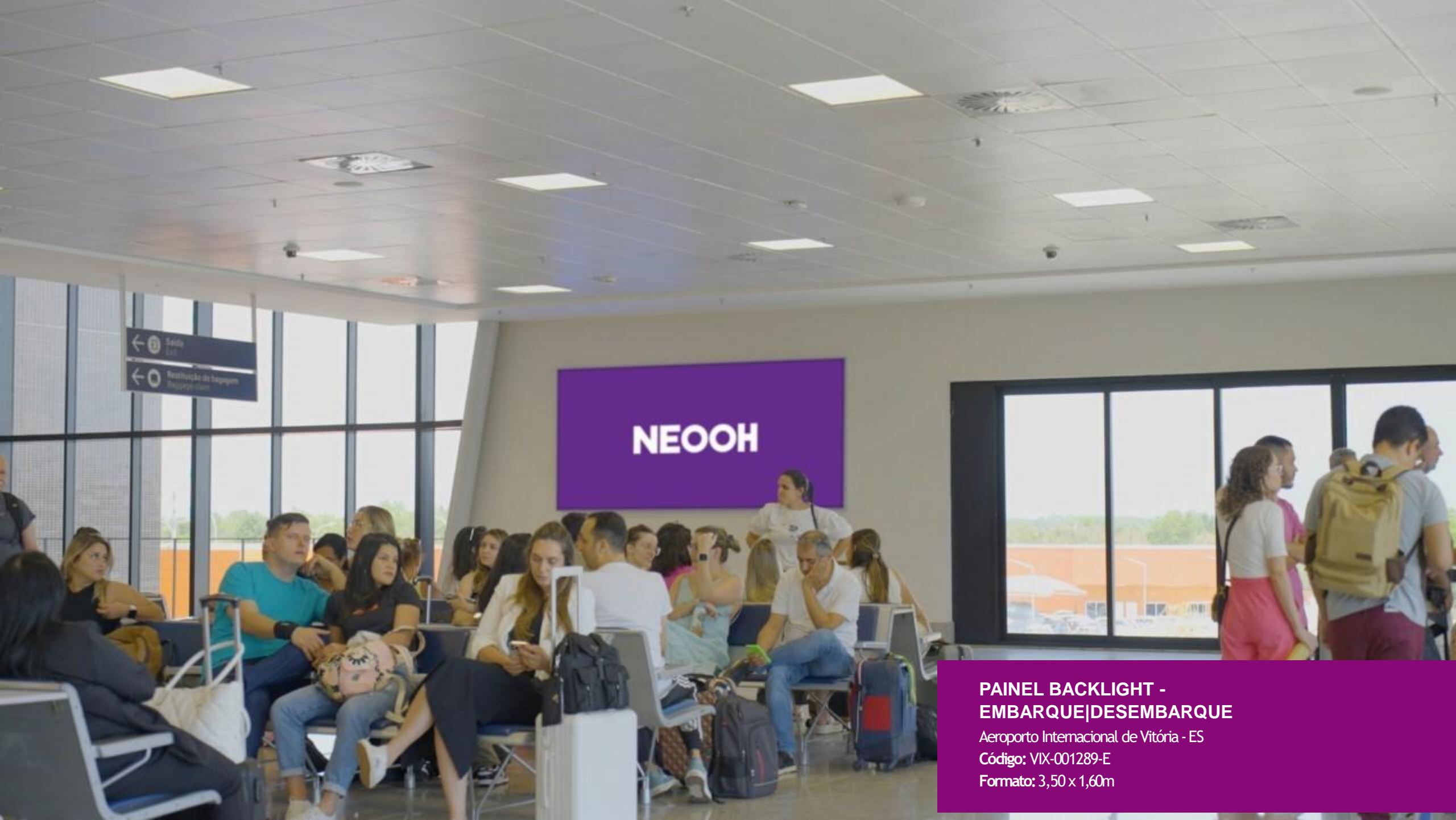

**NEOOH**

**PAINEL BACKLIGHT -  
EMBARQUE|DESEMBARQUE**

Aeroporto Internacional de Vitória - ES

Código: VIX-001289-E

Formato: 3,50 x 1,60m

# PAINEL BACKLIGHT EMBARQUE|DESEMBARQUE

Localizado próximo ao Portão 1, atinge 100% dos passageiros do Embarque e Desembarque deste portão

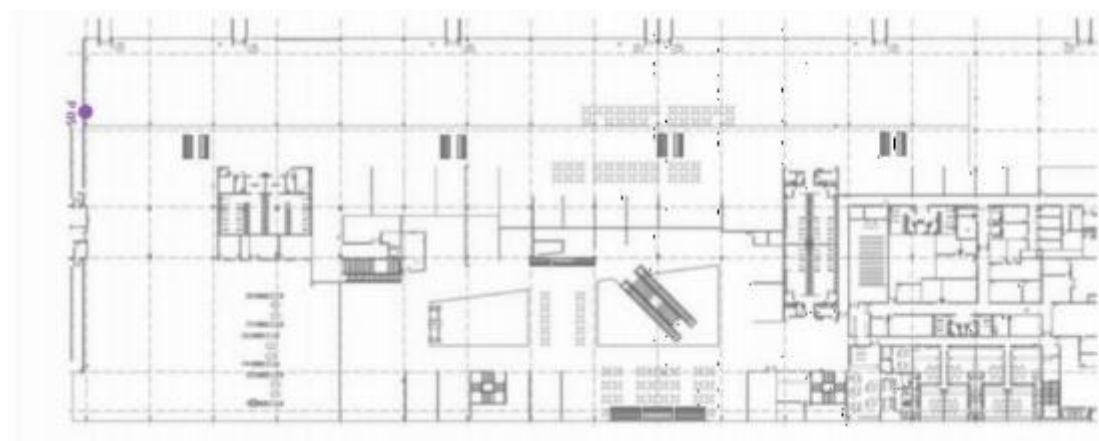

EXPOSIÇÃO:



FREQUÊNCIA:



ESCALA:



NÍVEL DE DESTAQUE:



## ESPECIFICAÇÕES TÉCNICAS

CÓDIGO: VIX-001289-E

FORMATO: 3,50 x 1,60m

MATERIAL: Estático



[Baixar detalhamento técnico](#)

Proposta gerada pelo sistema INOOHVA - NEOOH em 09/01/2024 13:06:10

**NEOOH**





NEOOH

NEOOH

NEOOH

**AMBIENTAÇÃO INTERNA FINGERS -  
EMBARQUE|DESEMBARQUE**

Aeroporto Internacional de Vitória - ES

Código: VIX-001310-E

Formato: 13,50 x 1,80m

# AMBIENTAÇÃO INTERNA FINGERS EMBARQUE|DESEMBARQUE

Atinge 100% do fluxo de passageiros do Aeroporto



**EXPOSIÇÃO:** Lateral e Frontal

**FREQUÊNCIA:** Alta.

**ESCALA:** Grande Formato

**NÍVEL DE DESTAQUE:** Alta

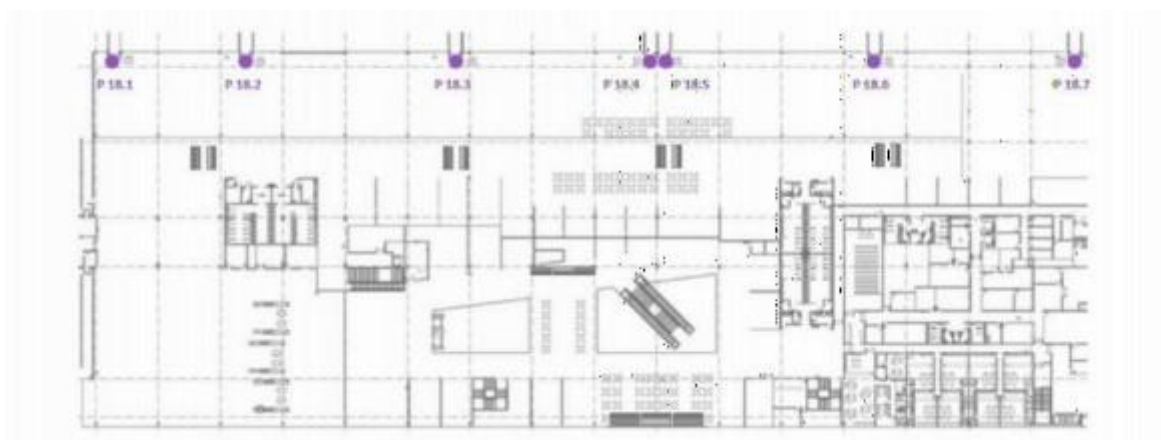

## ESPECIFICAÇÕES TÉCNICAS

**CÓDIGO:** VIX-001310-E

**FORMATO:** 13,50 x 1,80m

**MATERIAL:** Estático

Proposta gerada pelo sistema INOOHVA - NEOOH em 09/01/2024 13:06:10

**NEOOH**





**NEOOH**

**PAINEL BACKLIGHT - DESEMBARQUE**

Aeroporto Internacional de Vitória - ES

Código: VIX-001307-E

Formato: 3,50 x 1,60m

# PAINEL BACKLIGHT DESEMBARQUE

Painel localizado na parede da Sala de Desembarque do terminal, próximos às esteiras de bagagens



EXPOSIÇÃO:

FREQUÊNCIA:

ESCALA:

NÍVEL DE DESTAQUE:

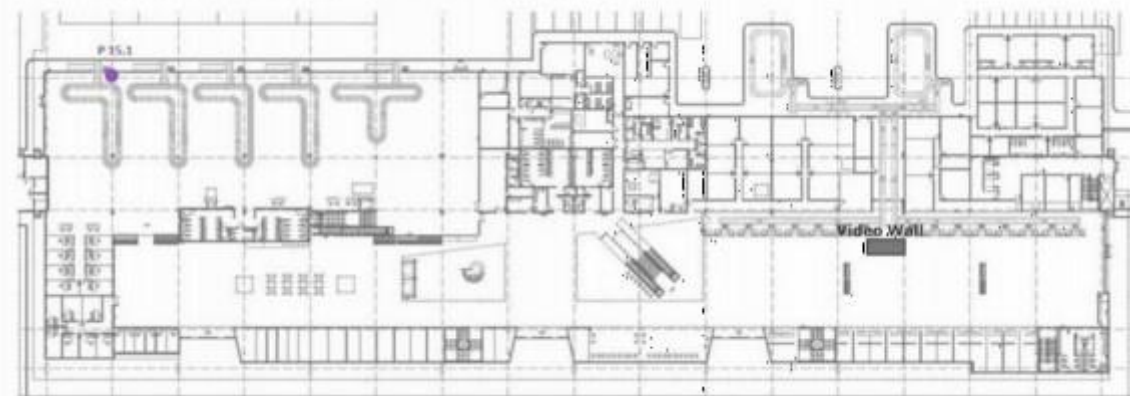

## ESPECIFICAÇÕES TÉCNICAS

CÓDIGO: VIX-001307-E

FORMATO: 3,50 x 1,60m

MATERIAL: Estático



[Baixar detalhamento técnico](#)

Proposta gerada pelo sistema INOOHVA - NEOOH em 09/01/2024 13:06:10





# NEOOH

**PAINEL BACKLIGHT - DESEMBARQUE**

Aeroporto Internacional de Vitória - ES

Código: VIX-001304-E

Formato: 3,50 x 1,60m

# PAINEL BACKLIGHT DESEMBARQUE

Painel localizado na parede da Sala de Desembarque do terminal, próximos às esteiras de bagagens



EXPOSIÇÃO:



FREQUÊNCIA:



ESCALA:



NÍVEL DE DESTAQUE:



## ESPECIFICAÇÕES TÉCNICAS

CÓDIGO: VIX-001304-E

FORMATO: 3,50 x 1,60m

MATERIAL: Estático

Proposta gerada pelo sistema INOOHVA - NEOOH em 09/01/2024 13:06:10





Restituição de bagagem  
Baggage claim



Saída  
Exit

NEOOH

**PAINEL BACKLIGHT 1 - DESEMBARQUE**

Aeroporto Internacional de Vitória - ES

Código: VIX-001293-E

Formato: 5,00 x 1,60m

# PAINEL BACKLIGHT 1 DESEMBARQUE

Atinge 100% do fluxo do desembarque.



**EXPOSIÇÃO:** Lateral

**FREQUÊNCIA:** Alta. Único acesso ao desembarque

**ESCALA:** Grande Formato

**NÍVEL DE DESTAQUE:** Alto. Sem interferência

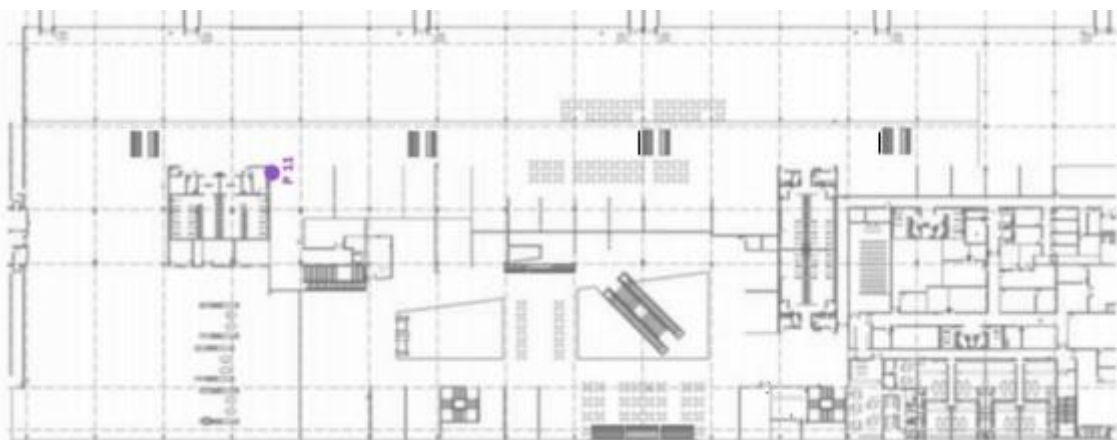

## ESPECIFICAÇÕES TÉCNICAS

**CÓDIGO:** VIX-001293-E

**FORMATO:** 5,00 x 1,60m

**MATERIAL:** Estático

 [Baixar detalhamento técnico](#)

Proposta gerada pelo sistema INOOHVA - NEOOH em 09/01/2024 13:06:10

**NEOOH**





**NEOOH**

**PAINEL BACKLIGHT - DESEMBARQUE**

Aeroporto Internacional de Vitória - ES

Código: VIX-001290-E

Formato: 3,50 x 1,60m

# PAINEL BACKLIGHT DESEMBARQUE

Painel localizado na parede da Sala de Desembarque do terminal, próximo às esteiras de bagagens



EXPOSIÇÃO:

FREQUÊNCIA:

ESCALA:

NÍVEL DE DESTAQUE:

## ESPECIFICAÇÕES TÉCNICAS

CÓDIGO: VIX-001290-E

FORMATO: 3,50 x 1,60m

MATERIAL: Estático

 [Baixar detalhamento técnico](#)

Proposta gerada pelo sistema INOOHVA - NEOOH em 09/01/2024 13:06:10

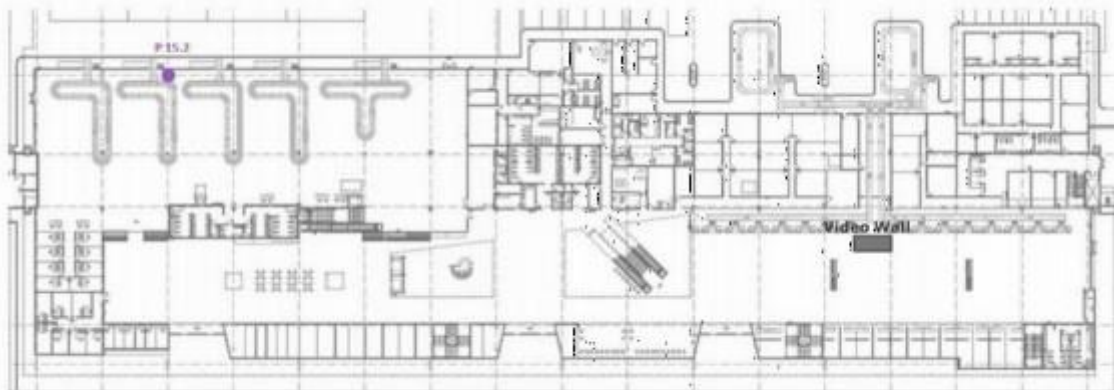





**NEOOH**

**PAINEL BACKLIGHT - SALA DE EMBARQUE**

Aeroporto Internacional de Vitória - ES

Código: VIX-001433-E

Formato: 4,90 x 1,90m

# PAINEL BACKLIGHT SALA DE EMBARQUE

Localizado dentro da sala de embarque próximo ao lounge, atinge 100% dos passageiros dos portões 6,7,8

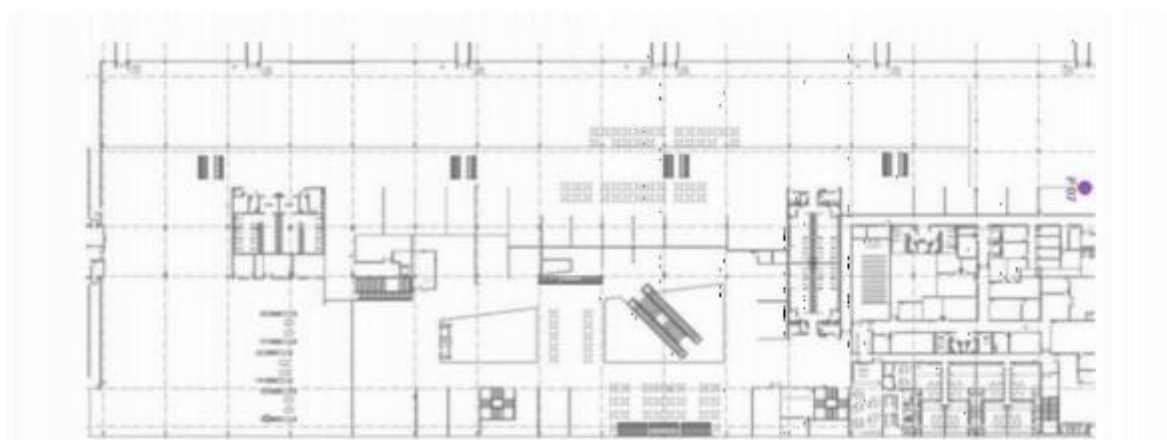

EXPOSIÇÃO:



FREQUÊNCIA:



ESCALA:



NÍVEL DE DESTAQUE:



## ESPECIFICAÇÕES TÉCNICAS

CÓDIGO: VIX-001433-E

FORMATO: 4,90 x 1,90m

MATERIAL: Estático



[Baixar detalhamento técnico](#)

Proposta gerada pelo sistema INOOHVA - NEOOH em 09/01/2024 13:06:10





Compromisso

# COM UM MUNDO MELHOR

O Instituto NEOOH foi criado para colaborar ativamente em favor da igualdade social.

1% do faturamento da NEOOH é imediatamente revertido para o Instituto, que tem a missão de investir seus recursos em entidades focadas nas áreas de educação, inclusão, diversidade e equidade de gêneros.

INSTITUTO  
**NEOOH**



# CONDIÇÕES DE PAGAMENTO

## VEICULAÇÃO

### **Painéis digitais**

Ocorrerá em até 24 horas após aprovação de layout por parte dos ativos.

### **Painéis estáticos**

Em até 5 dias úteis após aprovação de layout por parte dos ativos.

### **Projetos especiais**

Em até 10 dias úteis de acordo com a complexidade do projeto e/ou áreas de impacto operacional no ativo.

### **Checking fotográfico**

Será enviado em até 05 dias úteis após o início da veiculação.

## MATERIAL

Todos os materiais (estático e/ou digitais) serão submetidos a análise e aprovação dos ativos, sendo o prazo de retorno em até 48 horas.

Já o prazo para adaptação e/ou animação do material digital é de 48 horas.

Nos valores apresentados na proposta, não estão inclusos os valores de produção + instalação + retirada dos materiais estáticos.

## CONDIÇÕES DE PAGAMENTO

Todos os valores apresentados nesta proposta são brutos e não incluem o custo de produção.

O pagamento deverá ser efetuado no décimo quinto dia do mês seguinte à veiculação da campanha de acordo com as instruções do Pedido de Inserção e ou contrato.

## POLÍTICA DE CANCELAMENTO

A partir da aprovação da campanha, eventual cancelamento fica sujeito as seguintes penalidades:

- Aviso prévio superior a 61 dias de antecedência da data de início da campanha: **NÃO HAVERÁ COBRANÇA DE MULTA.**
- Aviso prévio entre 30 e 60 dias de antecedência da data de início da campanha: **MULTA DE 30% DO VALOR DO PI OU DOCUMENTO SIMILAR.**
- Aviso inferior a 30 dias de antecedência da data de início da campanha: **MULTA DE 50% DO VALOR DO PI OU DOCUMENTO SIMILAR.**
- Cancelamento após a data de início programando da campanha: **MULTA DE 100% DO VALOR.**



neoh.com.br

# NEOOH

EMPRESAS PARCEIRAS

KANTAR  
IBOPE  
MÉDIA

Empresas filiadas

aboooh  
ASSOCIAÇÃO BRASILEIRA DE OUT-OF-HOME

AAA  
Associação Brasileira de Empresas de Comunicação

Empresa auditada

Instituto  
Verificador de  
Comunicação IVC