

NEOOH

PHYCITAL MAKERS

PHYGIT



NOSSA PRESENÇA É NACIONAL

Com cobertura nacional, somos a maior empresa de Mídia Aeroportuária e Mídia em Terminais Rodoviários do Brasil.

Estamos presentes em mais de 120 terminais de passageiros e em mais de 200 outros ativos altamente estratégicos, como Parques, Supermercados, Shoppings e espaços empresariais, com uma mídia que impacta milhões de pessoas diariamente no país.

Além disso, somos phygital, investimos em inovação e integração de nossas telas com o digital, elevando o OOH a um outro patamar, para que cada contato entre marca e cliente seja único.

Referência no segmento de mídia Out of Home.

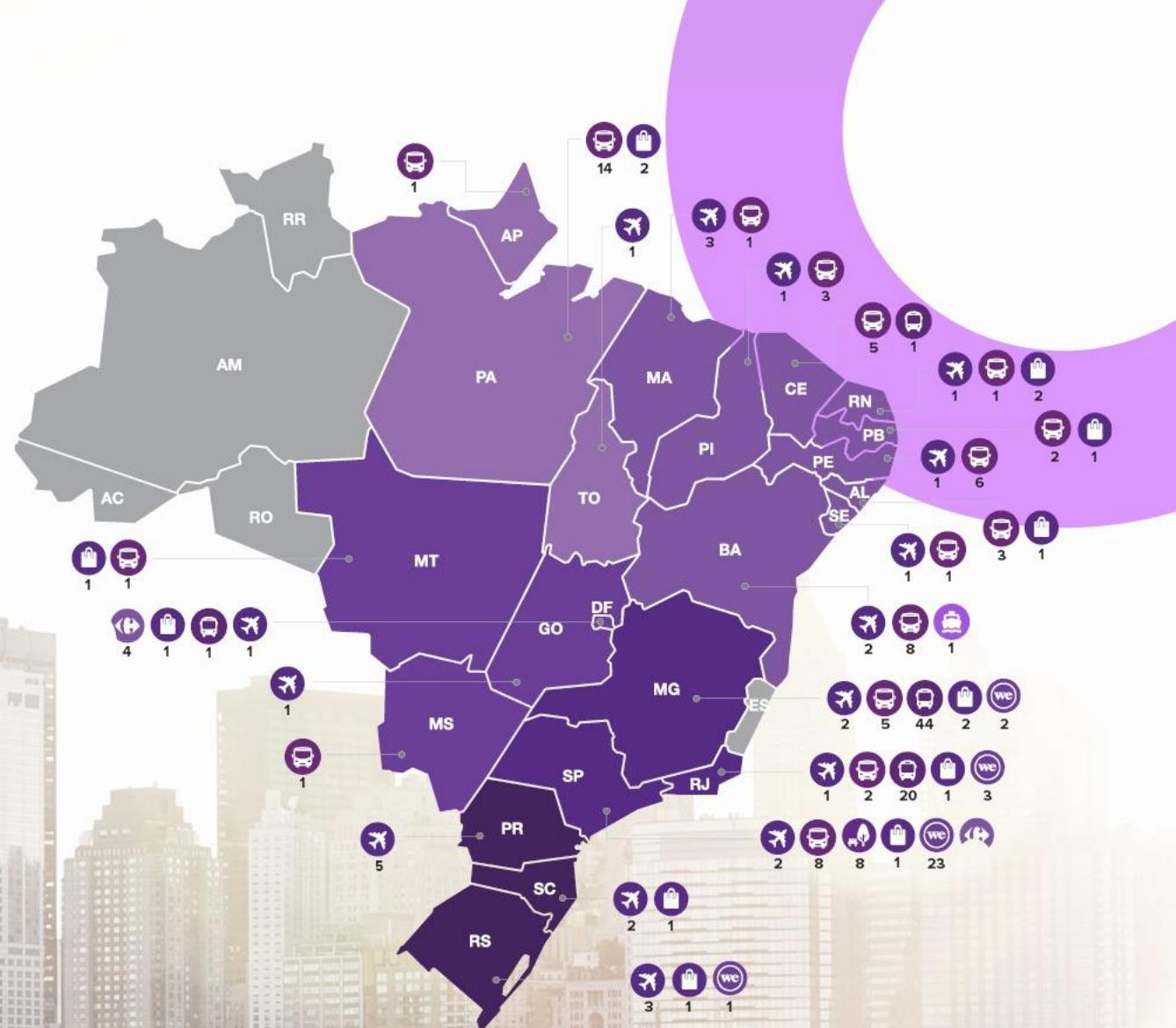

AEROPORTOS



TERMINAIS



PARQUES



SHOPPINGS



WEWORK



NOSSO OOH AGORA É O2H

Todos os nossos circuitos de OOH tem emissão zero de carbono, assim como todos os novos ativos e projetos de nossa empresa. Com a participação em projetos de conservação de áreas da Amazônia ameaçadas pelo desmatamento, a NEOOH reforça o seu propósito de fazer a diferença ao criar um novo e melhor Out of Home a cada dia.

Somos a primeira empresa de OOH do mundo a compensar 100% de nossa pegada de carbono.

Aeroporto de **PETROLINA**

Petrolina - PE

O Aeroporto Senador Nilo Coelho, localizado na cidade de Petrolina, é um dos principais aeroportos do estado de Pernambuco, no Brasil.

Por estar localizado em uma região estratégica, o Aeroporto de Petrolina é importante para o desenvolvimento econômico da região, atraindo turistas e investimentos para a cidade e região circunvizinha. Em resumo, o Aeroporto de Petrolina é um importante hub de transporte aéreo no nordeste brasileiro, conectando a cidade a diversas outras regiões do país.

+416.124

passageiros pagos por ano*

Fonte: Anac





TOTENS DIGITAIS - DESEMBARQUE

Aeroporto Internacional de Petrolina - PE

Código: PNZ-001148-D

Formato: 1,65 x 1,55m

TOTENS DIGITAIS DESEMBARQUE

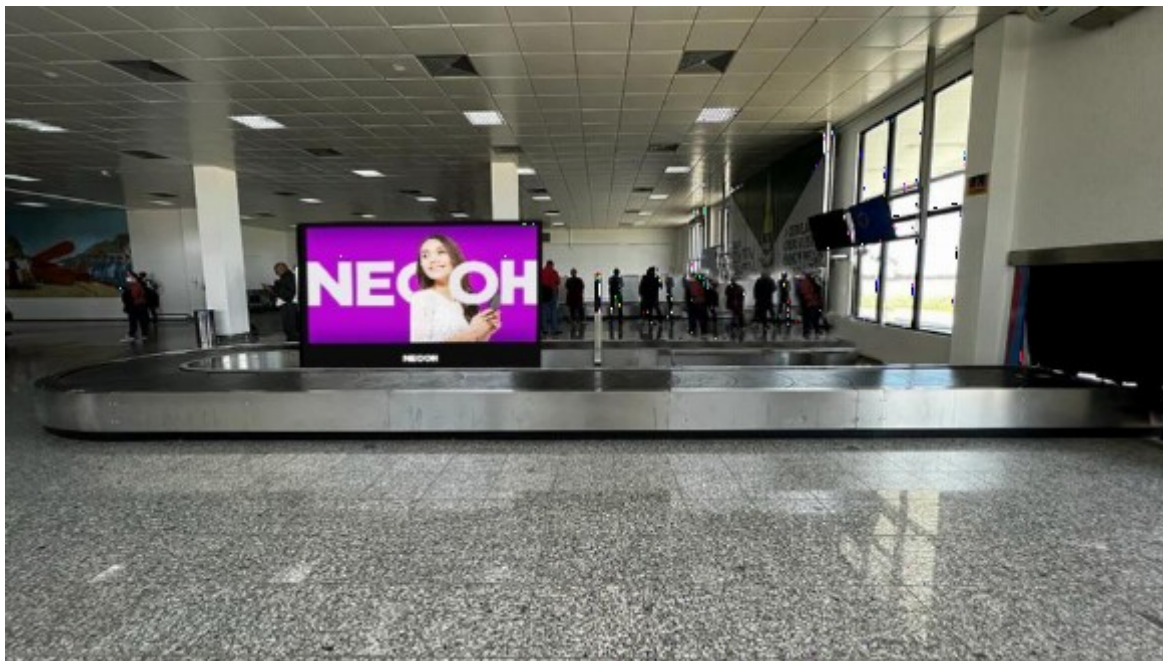

EXPOSIÇÃO: Totens Digitais atingem 100% dos passageiros na Sala de Desembarque.



FREQUÊNCIA:



ESCALA:



NÍVEL DE DESTAQUE:



ESPECIFICAÇÕES TÉCNICAS

CÓDIGO: PNZ-001148-D

FORMATO: 1,65 x 1,55m

INSERÇÕES/FACE: 5.040/semana

 [Baixar detalhamento técnico](#)

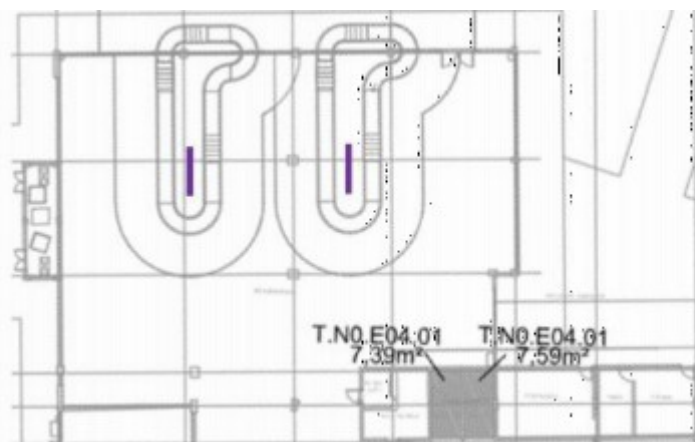

Proposta gerada pelo sistema INOOHVA - NEOOH em 28/04/2023 08:56:11

NEOOH



TOTENS DIGITAIS - EMBARQUE

Aeroporto Internacional de Petrolina - PE

Código: PNZ-001151-D

Formato: 0,97 x 2,00m

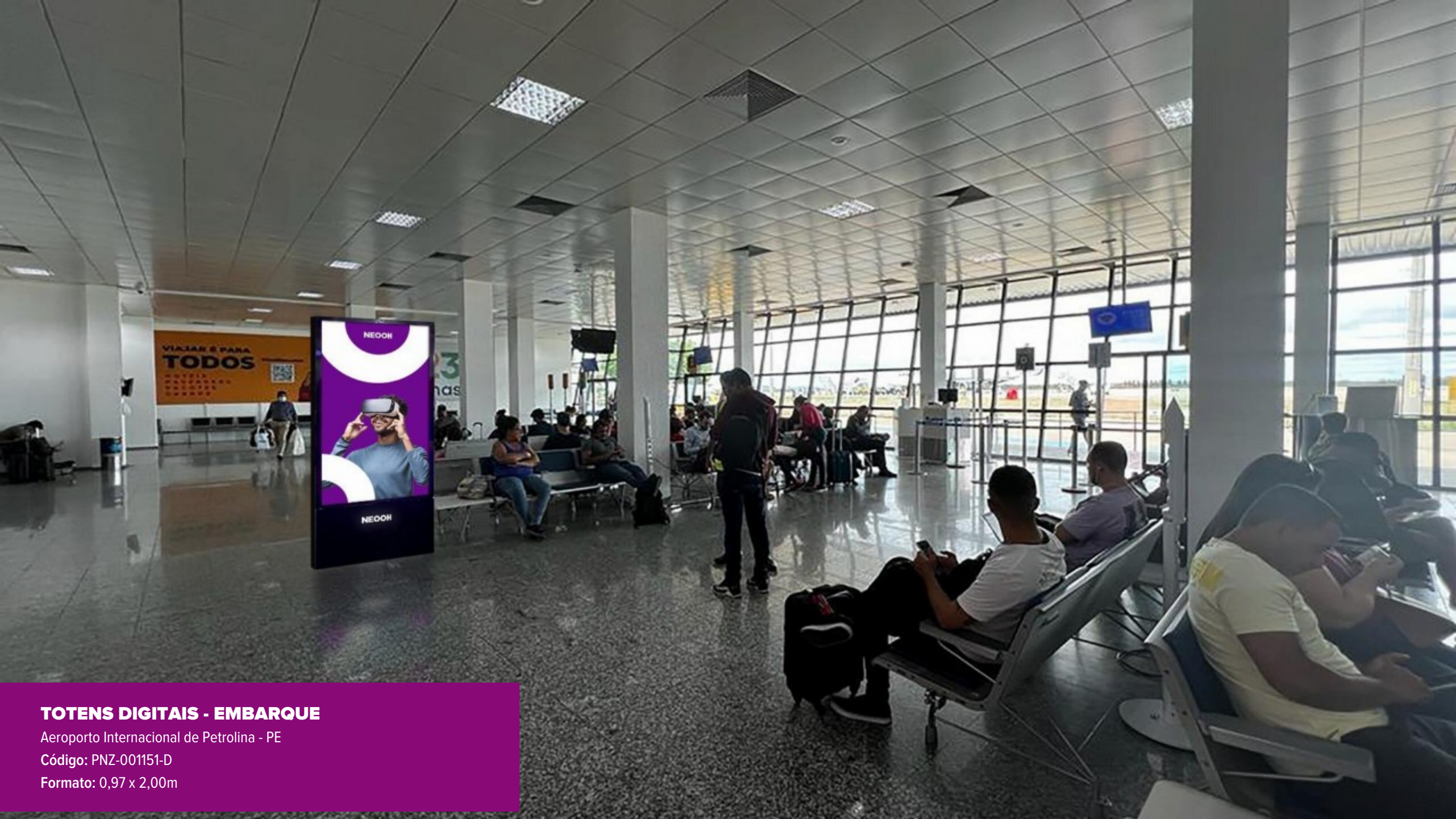

TOTENS DIGITAIS - EMBARQUE

Aeroporto Internacional de Petrolina - PE

Código: PNZ-001151-D

Formato: 0,97 x 2,00m

TOTENS DIGITAIS EMBARQUE

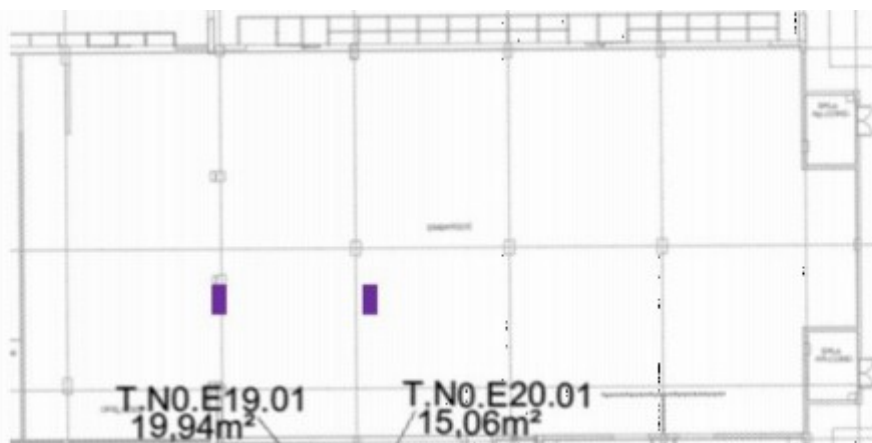
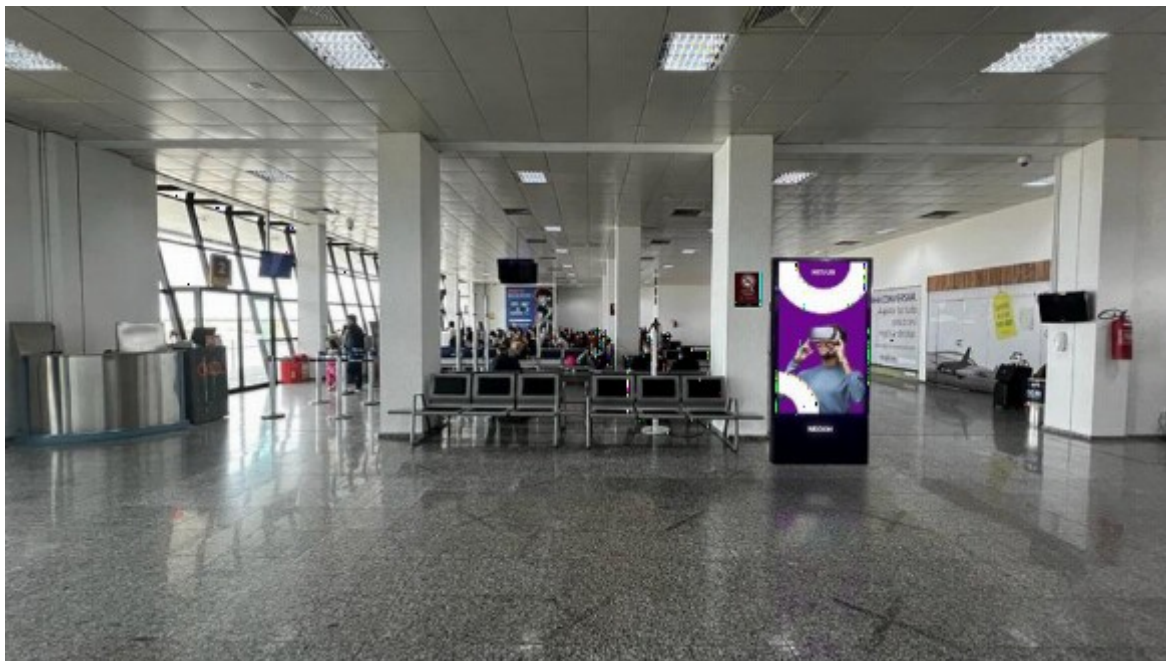

EXPOSIÇÃO: Totens Digitais, estrategicamente posicionados para atingir, frontalmente, 100% dos passageiros da Sala de Embarque.

FREQUÊNCIA:

ESCALA:

NÍVEL DE DESTAQUE:

ESPECIFICAÇÕES TÉCNICAS

CÓDIGO: PNZ-001151-D

FORMATO: 0,97 x 2,00m

INSERÇÕES/FACE: 5.040/semana

[Baixar detalhamento técnico](#)

Proposta gerada pelo sistema INOOHVA - NEEOH em 28/04/2023 08:56:11

AERO - PNZ - CIRCUITO DIGITAL

CÓDIGO	PONTO	FACES	INSERÇÕES	VALOR
 PNZ-001148-D	TOTENS DIGITAIS - DESEMBARQUE	4	5.040/semana	
 PNZ-001151-D	TOTENS DIGITAIS - EMBARQUE	4	5.040/semana	



BANDEJAS - EMBARQUE/RAIO X

Aeroporto Internacional de Petrolina - PE

Código: PNZ-000514-E

Formato: 0,30 x 0,10m

BANDEJAS EMBARQUE/RAIO X

100% do fluxo de embarque na área de inspeção (raio x)

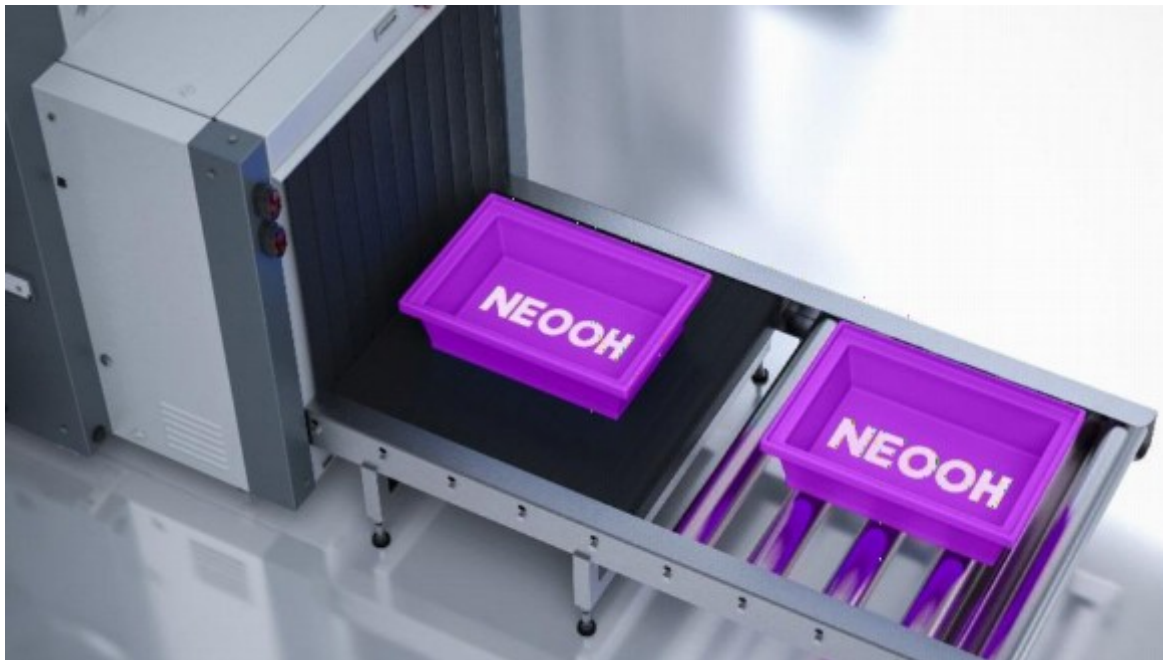

EXPOSIÇÃO: Frontal + lateral.

FREQUÊNCIA:

ESCALA:

NÍVEL DE DESTAQUE: Alto. Sem interferência visual.

ESPECIFICAÇÕES TÉCNICAS

CÓDIGO: PNZ-000514-E

FORMATO: 0,30 x 0,10m

MATERIAL: Estático

Proposta gerada pelo sistema INOOHVA - NEOOH em 28/04/2023 08:56:11

NEOOH



PAINEL - DESEMBAR/DESEMB.

Aeroporto Internacional de Petrolina - PE

Código: PNZ-001064-E

Formato: 1,00 x 1,00m

PAINEL DESEMBARQUE DOMÉSTICO/DESEMBARQUE

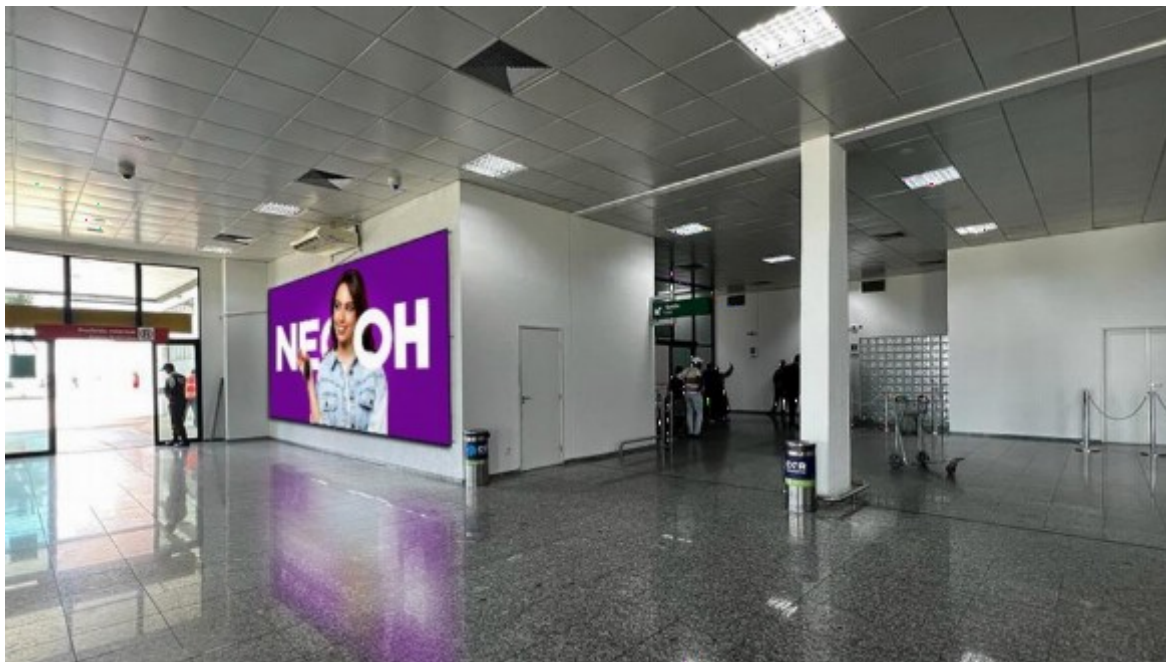

EXPOSIÇÃO: Painel atinge 100% dos passageiros na Sala de Desembarque

FREQUÊNCIA:

ESCALA:

NÍVEL DE DESTAQUE:

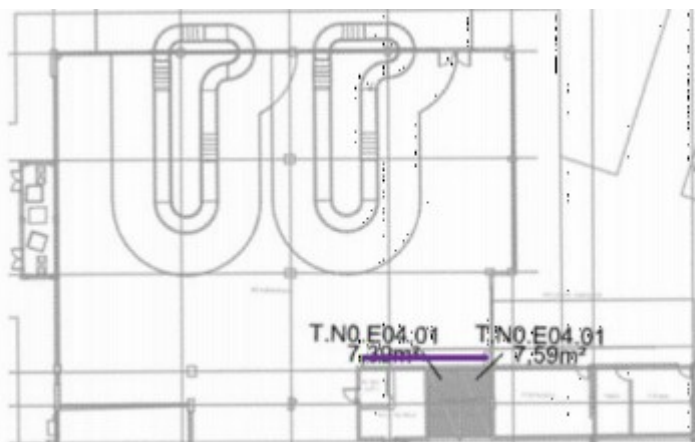

ESPECIFICAÇÕES TÉCNICAS

CÓDIGO: PNZ-001064-E

FORMATO: 1,00 x 1,00m

MATERIAL: Estático

Proposta gerada pelo sistema INOOHVA - NEOOH em 28/04/2023 08:56:11

NEOOH



DIVISORES DE FLUXO - CHECK-IN/EMB-DESE

Aeroporto Internacional de Petrolina - PE

Código: PNZ-001153-E

Formato: 1,00 x 1,00m

DIVISORES DE FLUXO CHECK-IN/EMBARQUE|DESEMBARQUE



EXPOSIÇÃO:



FREQUÊNCIA:



ESCALA:



NÍVEL DE DESTAQUE:



ESPECIFICAÇÕES TÉCNICAS

CÓDIGO: PNZ-001153-E

FORMATO: 1,00 x 1,00m

MATERIAL: Estático

Proposta gerada pelo sistema INOOHVA - NEEOH em 28/04/2023 08:56:11



CARRINHOS DE BAGAGEM - DESEMB./SAGUÃO

Aeroporto Internacional de Petrolina - PE

Código: PNZ-001152-E

Formato: 1,00 x 1,00m

CARRINHOS DE BAGAGEM DESEMBARQUE/SAGUÃO



EXPOSIÇÃO:



FREQUÊNCIA:



ESCALA:



NÍVEL DE DESTAQUE:



ESPECIFICAÇÕES TÉCNICAS

CÓDIGO: PNZ-001152-E

FORMATO: 1,00 x 1,00m

MATERIAL: Estático

Proposta gerada pelo sistema INOOHVA - NEOOH em 28/04/2023 08:56:11

NEOOH



PAINEL - PRINCIPAL ACESSO DESEMBARQUE

Aeroporto Internacional de Petrolina - PE

Código: PNZ-001150-E

Formato: 6,00 x 3,00m

PAINEL PRINCIPAL ACESSO DESEMBARQUE

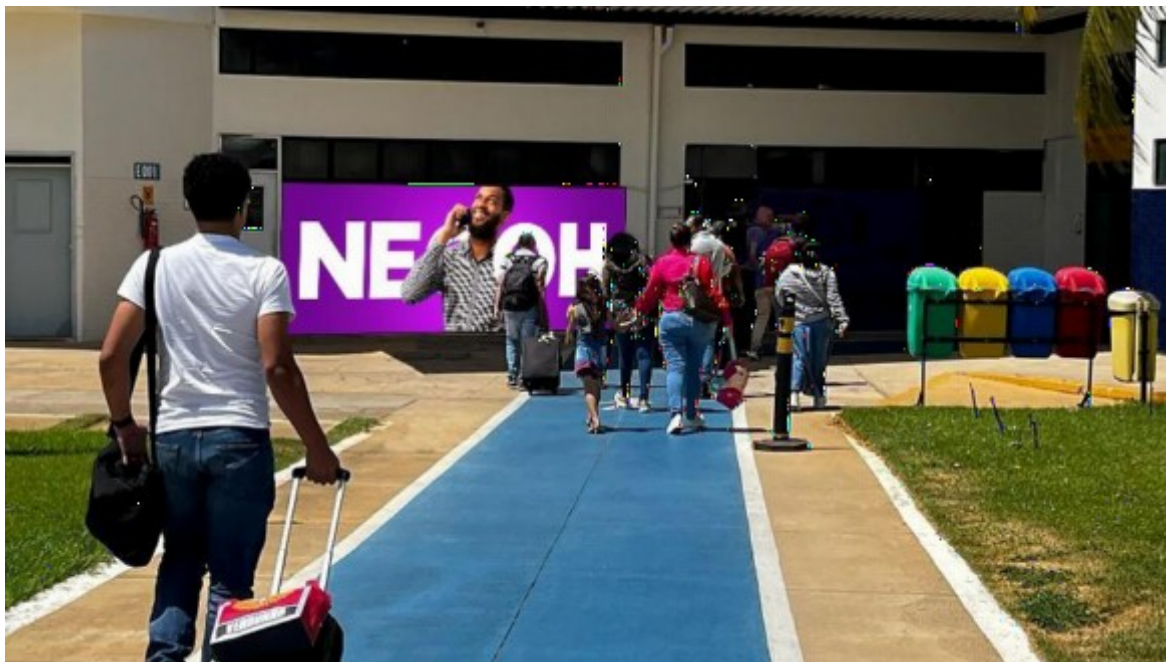

EXPOSIÇÃO: Painel impacta, frontalmente, 100% dos passageiros que se dirigem para a Sala de Desembarque.



FREQUÊNCIA:



ESCALA:



NÍVEL DE DESTAQUE:



ESPECIFICAÇÕES TÉCNICAS

CÓDIGO: PNZ-001150-E

FORMATO: 6,00 x 3,00m

MATERIAL: Estático

Proposta gerada pelo sistema INOOHVA - NEOOH em 28/04/2023 08:56:11



NE OH

MEGA PAINEL - DESEMBARQUE

Aeroporto Internacional de Petrolina - PE

Código: PNZ-001149-E

Formato: 3,00 x 1,50m

MEGA PAINEL DESEMBARQUE

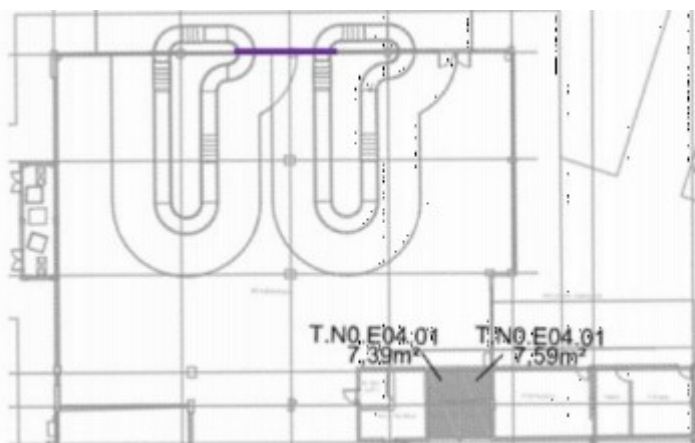
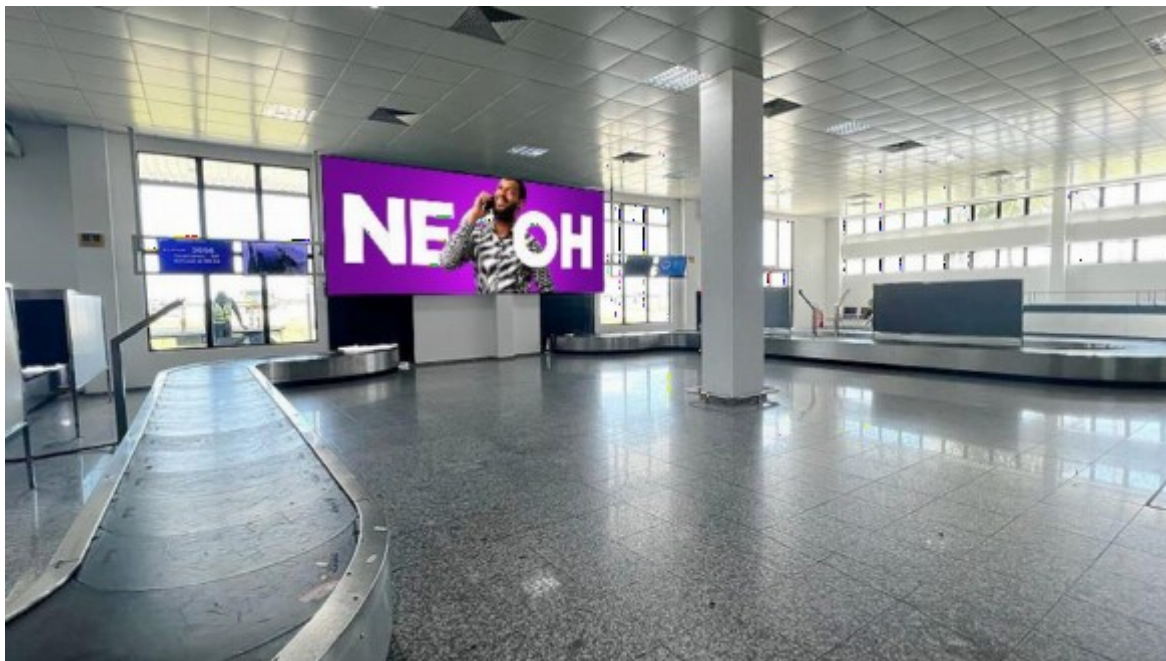

EXPOSIÇÃO: Painel atinge 100% dos passageiros na Sala de Desembarque.

FREQUÊNCIA:

ESCALA:

NÍVEL DE DESTAQUE:

ESPECIFICAÇÕES TÉCNICAS

CÓDIGO: PNZ-001149-E

FORMATO: 3,00 x 1,50m

MATERIAL: Estático

Proposta gerada pelo sistema INOOHVA - NEOOH em 28/04/2023 08:56:11

NEOOH



ADESIVAÇÃO DE ESTEIRA DE BAGAGEM - DESEMBARQUE

Aeroporto Internacional de Petrolina - PE

Código: PNZ-001147-E

Formato: 1,00 x 1,00m

ADESIVAÇÃO DE ESTEIRA DE BAGAGEM DESEMBARQUE



EXPOSIÇÃO: Atinge 100% dos passageiros na Sala de Desembarque.

FREQUÊNCIA:

ESCALA:

NÍVEL DE DESTAQUE:

ESPECIFICAÇÕES TÉCNICAS

CÓDIGO: PNZ-001147-E

FORMATO: 1,00 x 1,00m

MATERIAL: Estático

Proposta gerada pelo sistema INOOHVA - NEOOH em 28/04/2023 08:56:11



MEGA PAINEL 1 - DESEMB./DESEMBAR

Aeroporto Internacional de Petrolina - PE

Código: PNZ-001146-E

Formato: 4,00 x 2,00m

MEGA PAINEL 1 DESEMBARQUE/DESEMBARQUE DOMÉSTICO

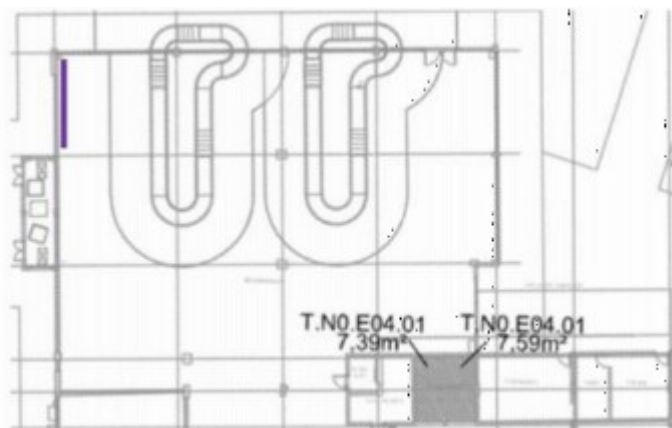
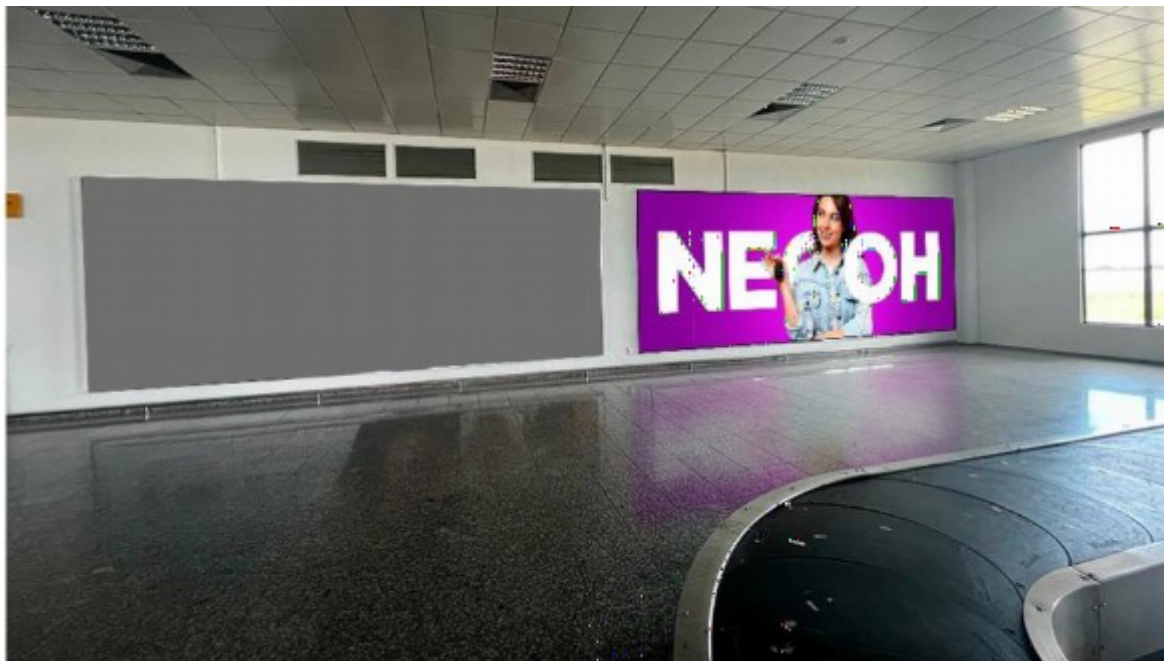

EXPOSIÇÃO: Painéis atingem 100% dos passageiros na Sala de Desembarque.

FREQUÊNCIA:

ESCALA:

NÍVEL DE DESTAQUE:

ESPECIFICAÇÕES TÉCNICAS

CÓDIGO: PNZ-001146-E

FORMATO: 4,00 x 2,00m

MATERIAL: Estático

Proposta gerada pelo sistema INOOHVA - NEOOH em 28/04/2023 08:56:11

NEOOH



PAINEL - DESEMB./DESEMBAR

Aeroporto Internacional de Petrolina - PE

Código: PNZ-001145-E

Formato: 5,00 x 2,50m

PAINEL DESEMBARQUE/DESEMBARQUE DOMÉSTICO

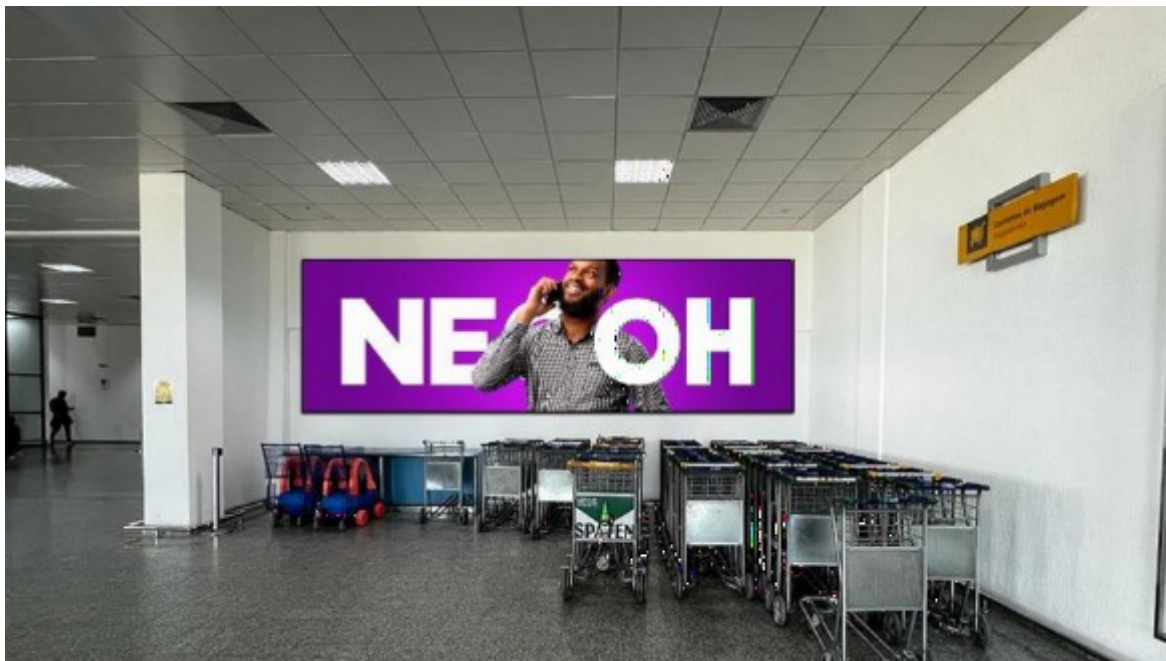

EXPOSIÇÃO: Painel atinge 100% dos passageiros na Sala de Desembarque.

FREQUÊNCIA:

ESCALA:

NÍVEL DE DESTAQUE:

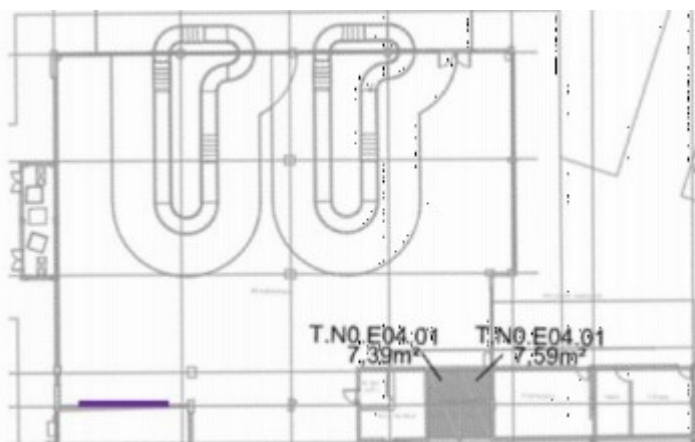

ESPECIFICAÇÕES TÉCNICAS

CÓDIGO: PNZ-001145-E

FORMATO: 5,00 x 2,50m

MATERIAL: Estático

Proposta gerada pelo sistema INOOHVA - NEOOH em 28/04/2023 08:56:11



PAINEL - EMBARQUE

Aeroporto Internacional de Petrolina - PE

Código: PNZ-001063-E

Formato: 2,00 x 2,00m

PAINEL EMBARQUE

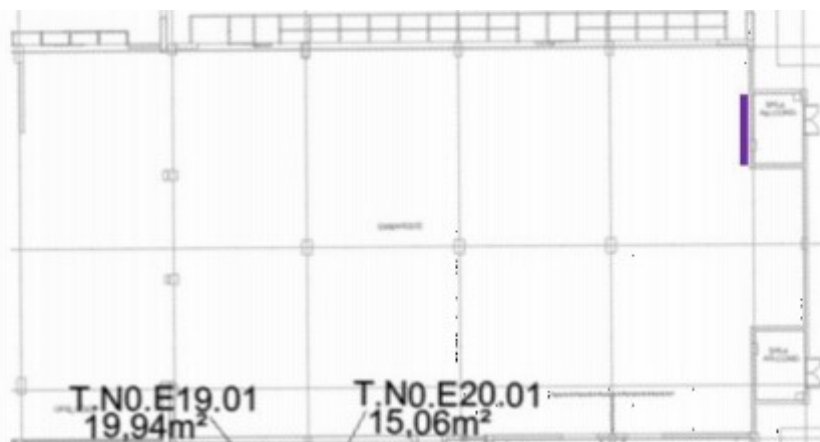

EXPOSIÇÃO: Painel impacta, frontalmente, 100% dos passageiros da Sala de Embarque.

FREQUÊNCIA:

ESCALA:

NÍVEL DE DESTAQUE:

ESPECIFICAÇÕES TÉCNICAS

CÓDIGO: PNZ-001063-E

FORMATO: 2,00 x 2,00m

MATERIAL: Estático

Proposta gerada pelo sistema INOOHVA - NEOOH em 28/04/2023 08:56:11

NEOOH

Desembarque Doméstico
Domestic Arrivals



NEOOH

**ADESIVAÇÃO DE PORTAS -
DESEMB./DESEMBAR**

Aeroporto Internacional de Petrolina - PE

Código: PNZ-000515-E

Formato: 1,00 x 1,00m



**ADESIVAÇÃO DE PORTAS -
DESEMB./DESEMBAR**

Aeroporto Internacional de Petrolina - PE

Código: PNZ-000515-E

Formato: 1,00 x 1,00m

ADESIVAÇÃO DE PORTAS DESEMBARQUE/DESEMBARQUE

DOMÉSTICO



EXPOSIÇÃO: Atinge, 100% do fluxo de passageiros. A face externa desta porta atinge todo o público que circula pelo Saguão e que aguardam o desembarque.

FREQUÊNCIA:

ESCALA:

NÍVEL DE DESTAQUE:



ESPECIFICAÇÕES TÉCNICAS

CÓDIGO: PNZ-000515-E

FORMATO: 1,00 x 1,00m

MATERIAL: Estático

Proposta gerada pelo sistema INOOHVA - NEOOH em 28/04/2023 08:56:11



PAINEL - EMBARQUE

Aeroporto Internacional de Petrolina - PE

Código: PNZ-001062-E

Formato: 7,00 x 2,00m

PAINEL EMBARQUE



EXPOSIÇÃO: Painel impacta, frontalmente, 100% dos passageiros da Sala de Embarque.

FREQUÊNCIA:

ESCALA:

NÍVEL DE DESTAQUE:

ESPECIFICAÇÕES TÉCNICAS

CÓDIGO: PNZ-001062-E

FORMATO: 7,00 x 2,00m

MATERIAL: Estático

Proposta gerada pelo sistema INOOHVA - NEEOH em 28/04/2023 08:56:11

NEOOH



NEOOH

PAINEL - RAIOS X

Aeroporto Internacional de Petrolina - PE

Código: PNZ-001061-E

Formato: 1,50 x 3,00m

PAINEL RAIO X

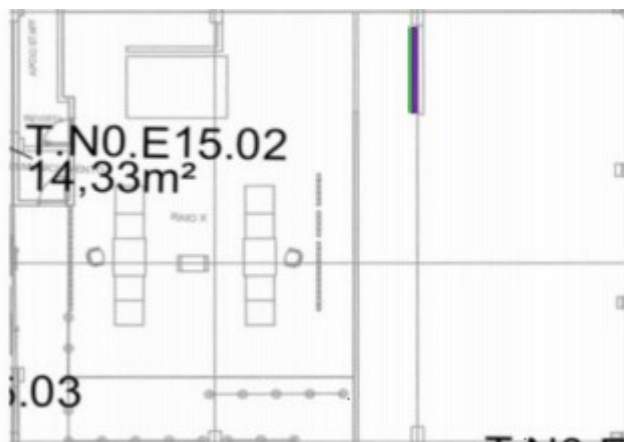
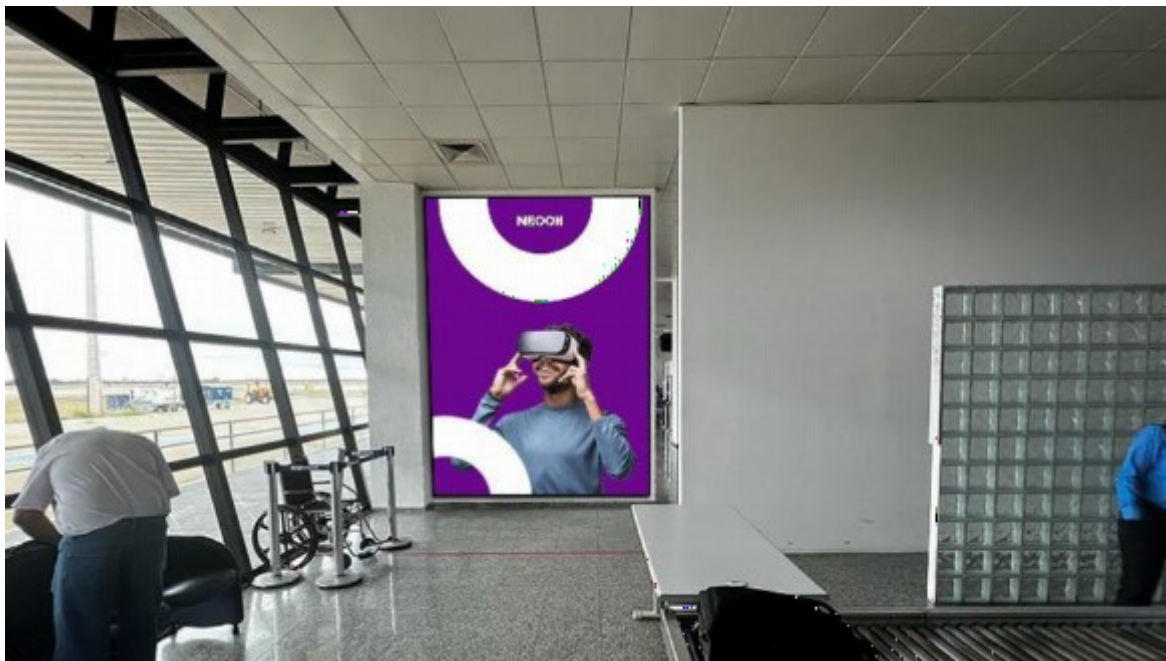

EXPOSIÇÃO: Painel impacta, frontalmente, 100% do fluxo de passageiros que sai do Raio-X e acessa a Sala de Embarque

FREQUÊNCIA:

ESCALA:

NÍVEL DE DESTAQUE:

ESPECIFICAÇÕES TÉCNICAS

CÓDIGO: PNZ-001061-E

FORMATO: 1,50 x 3,00m

MATERIAL: Estático

Proposta gerada pelo sistema INOOHVA - NEOOH em 28/04/2023 08:56:11

NEOOH



ADESIVAÇÃO DE PORTAS - SAGUÃO

Aeroporto Internacional de Petrolina - PE

Código: PNZ-001060-E

Formato: 1,00 x 1,00m

ADESIVAÇÃO DE PORTAS SAGUÃO



EXPOSIÇÃO: Atinge fluxo de Entrada e Saída do terminal.



FREQUÊNCIA:



ESCALA:



NÍVEL DE DESTAQUE:



ESPECIFICAÇÕES TÉCNICAS

CÓDIGO: PNZ-001060-E

FORMATO: 1,00 x 1,00m

MATERIAL: Estático

Proposta gerada pelo sistema INOOHVA - NEOOH em 28/04/2023 08:56:11

NEOOH



NEOOH

ADESIVAÇÃO DE PORTAS - SAGUÃO

Aeroporto Internacional de Petrolina - PE

Código: PNZ-001058-E

Formato: 1,00 x 1,00m

ADESIVAÇÃO DE PORTAS SAGUÃO



EXPOSIÇÃO: Atinge fluxo de Entrada e Saída do terminal.



FREQUÊNCIA:



ESCALA:



NÍVEL DE DESTAQUE:



ESPECIFICAÇÕES TÉCNICAS

CÓDIGO: PNZ-001058-E

FORMATO: 1,00 x 1,00m

MATERIAL: Estático

Proposta gerada pelo sistema INOOHVA - NEOOH em 28/04/2023 08:56:11

NEOOH



ADESIVAÇÃO DE PORTAS - SAGUÃO

Aeroporto Internacional de Petrolina - PE

Código: PNZ-001057-E

Formato: 3,00 x 1,50m

ADESIVAÇÃO DE PORTAS SAGUÃO

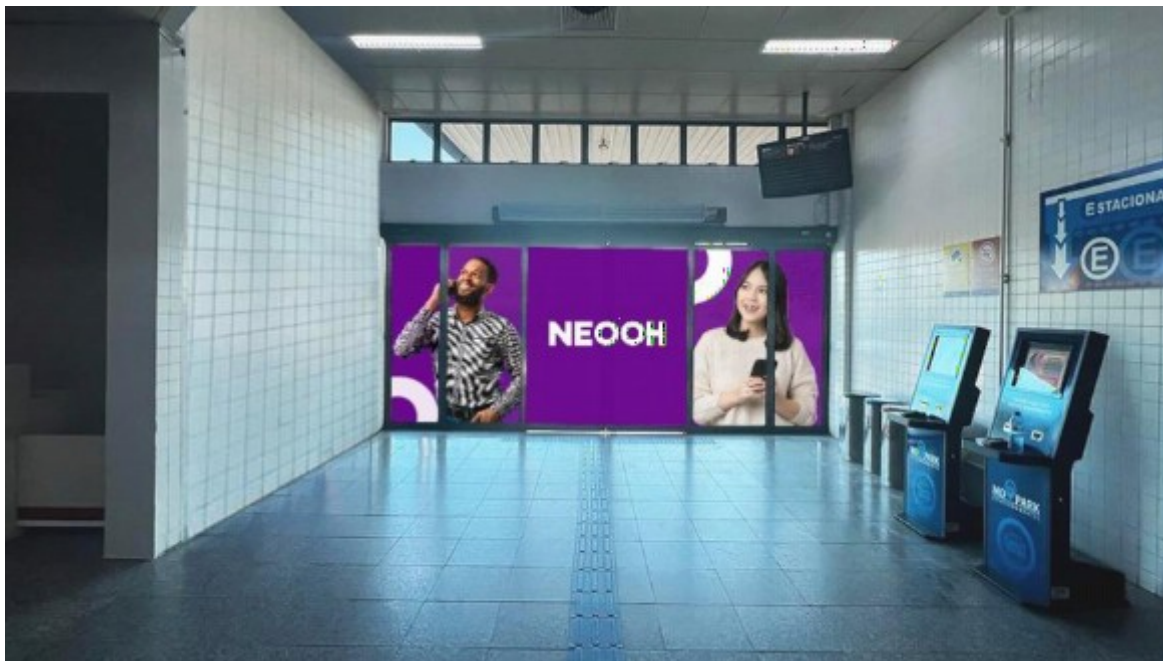

EXPOSIÇÃO: Primeiro acesso após a saída do Desembarque. Atinge também todo o público que circula pelo Saguão e que entra no terminal



FREQUÊNCIA:



ESCALA:



NÍVEL DE DESTAQUE:



ESPECIFICAÇÕES TÉCNICAS

CÓDIGO: PNZ-001057-E

FORMATO: 3,00 x 1,50m

MATERIAL: Estático

Proposta gerada pelo sistema INOOHVA - NEOOH em 28/04/2023 08:56:11

NEOOH



PAINEL - SAGUÃO

Aeroporto Internacional de Petrolina - PE

Código: PNZ-001056-E

Formato: 1,00 x 1,00m

PAINEL SAGUÃO

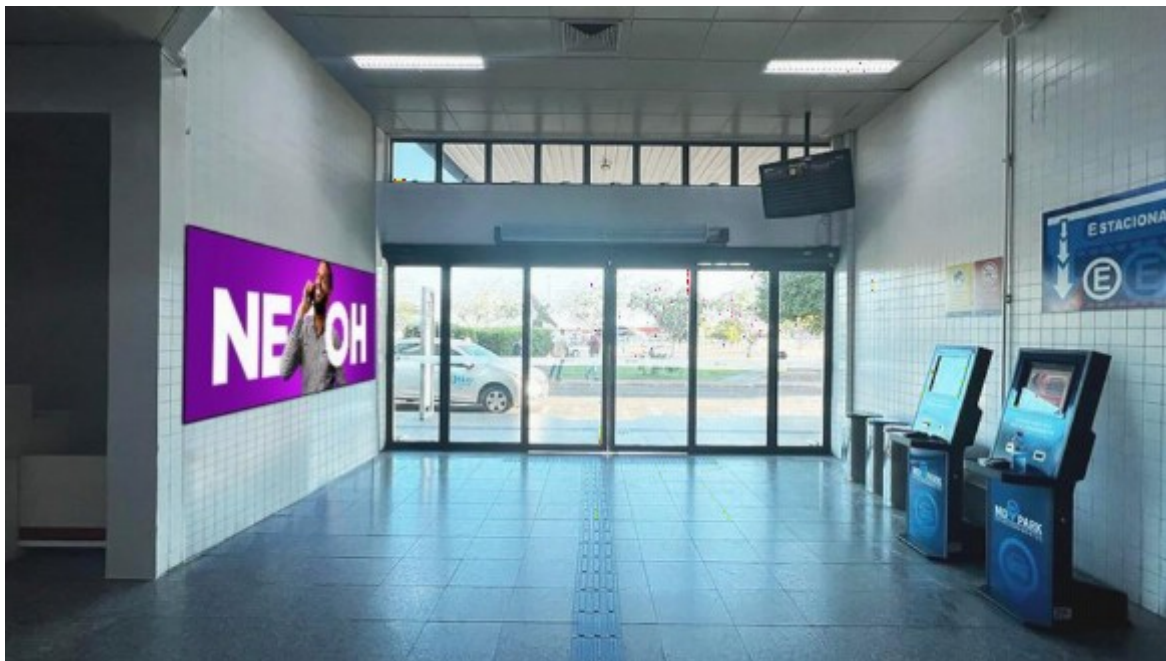

EXPOSIÇÃO: Primeiro acesso após a saída do Desembarque. Atinge também todo o público que circula pelo Saguão e que entra no terminal.



FREQUÊNCIA:



ESCALA:



NÍVEL DE DESTAQUE:



ESPECIFICAÇÕES TÉCNICAS

CÓDIGO: PNZ-001056-E

FORMATO: 1,00 x 1,00m

MATERIAL: Estático

Proposta gerada pelo sistema INOOHVA - NEOOH em 28/04/2023 08:56:11



Desembarque Doméstico
Domestic Arrivals

PAINEL - SAGUÃO/DESEMBAR

Aeroporto Internacional de Petrolina - PE

Código: PNZ-001055-E

Formato: 3,00 x 1,50m

PAINEL SAGUÃO/DESEMBARQUE DOMÉSTICO

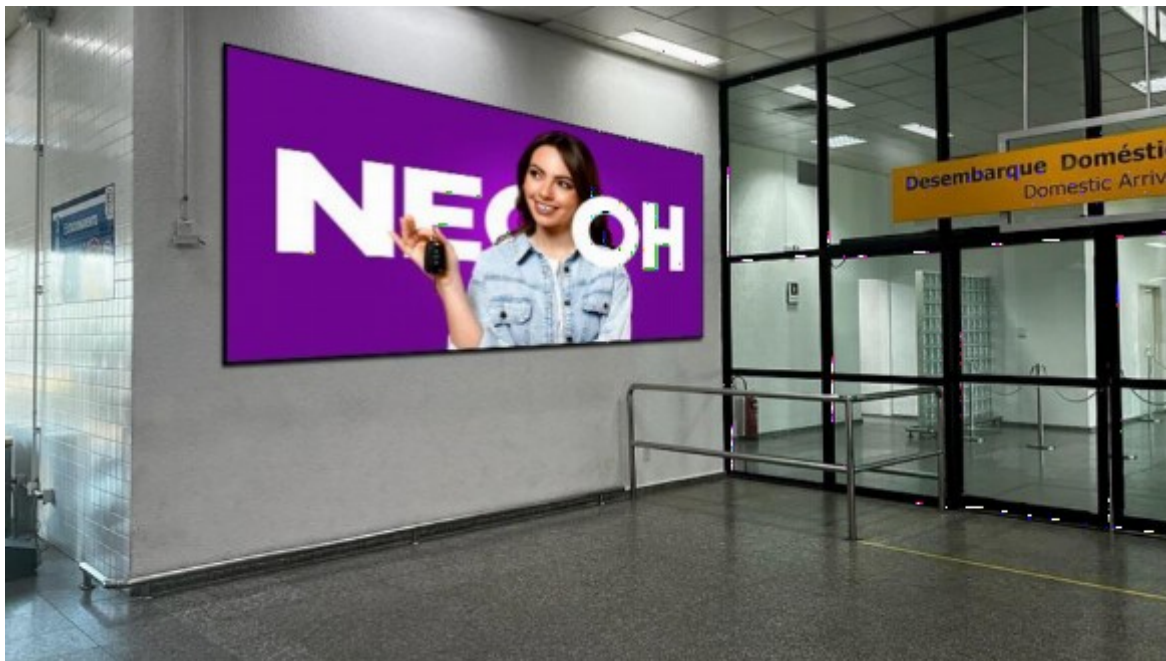

EXPOSIÇÃO:



FREQUÊNCIA:



ESCALA:



NÍVEL DE DESTAQUE:



ESPECIFICAÇÕES TÉCNICAS

CÓDIGO: PNZ-001055-E

FORMATO: 3,00 x 1,50m

MATERIAL: Estático

Proposta gerada pelo sistema INOOHVA - NEEOH em 28/04/2023 08:56:11

NEOOH



MEGA PAINEL 2 - DESEMB./DESEMBAR

Aeroporto Internacional de Petrolina - PE

Código: PNZ-001154-E

Formato: 4,00 x 2,00m

MEGA PAINEL 2 DESEMBARQUE/DESEMBARQUE DOMÉSTICO

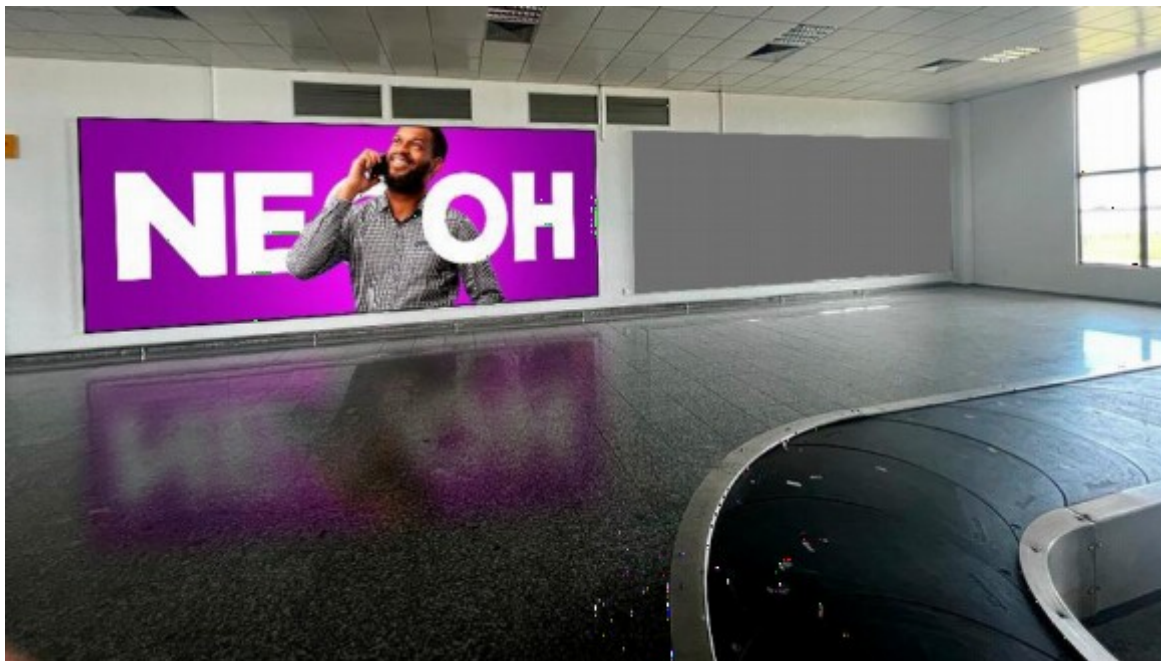

EXPOSIÇÃO: Painéis atingem 100% dos passageiros na Sala de Desembarque.

FREQUÊNCIA:

ESCALA:

NÍVEL DE DESTAQUE:

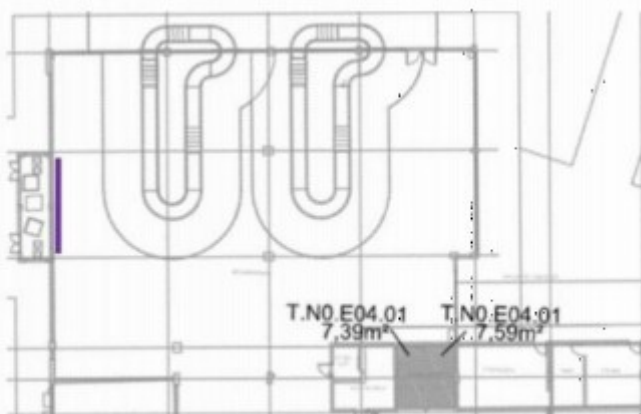

ESPECIFICAÇÕES TÉCNICAS

CÓDIGO: PNZ-001154-E

FORMATO: 4,00 x 2,00m

MATERIAL: Estático

Proposta gerada pelo sistema INOOHVA - NEOOH em 28/04/2023 08:56:11

NEOOH



Compromisso

COM UM MUNDO MELHOR

O Instituto NEOOH foi criado para colaborar ativamente em favor da igualdade social.

1% do faturamento da NEOOH é imediatamente revertido para o Instituto, que tem a missão de investir seus recursos em entidades focadas nas áreas de educação, inclusão, diversidade e equidade de gêneros.

INSTITUTO
NEOOH

CONDIÇÕES DE PAGAMENTO

VEICULAÇÃO

Painéis digitais

Ocorrerá em até 24 horas após aprovação de layout por parte dos ativos.

Painéis estáticos

Em até 5 dias úteis após aprovação de layout por parte dos ativos.

Projetos especiais

Em até 10 dias úteis de acordo com a complexidade do projeto e/ou áreas de impacto operacional no ativo.

Checking fotográfico

Será enviado em até 05 dias úteis após o início da veiculação.

MATERIAL

Todos os materiais (estático e/ou digitais) serão submetidos a análise e aprovação dos ativos, sendo o prazo de retorno em até 48 horas.

Já o prazo para adaptação e/ou animação do material digital é de 48 horas.

Nos valores apresentados na proposta, não estão inclusos os valores de produção + instalação + retirada dos materiais estáticos.

CONDIÇÕES DE PAGAMENTO

Todos os valores apresentados nesta proposta são brutos e não incluem o custo de produção.

O pagamento deverá ser efetuado no décimo quinto dia do mês seguinte à veiculação da campanha de acordo com as instruções do Pedido de Inserção e ou contrato.

POLÍTICA DE CANCELAMENTO

A partir da aprovação da campanha, eventual cancelamento fica sujeito as seguintes penalidades:

- Aviso prévio superior a 61 dias de antecedência da data de início da campanha: **NÃO HAVERÁ COBRANÇA DE MULTA.**
- Aviso prévio entre 30 e 60 dias de antecedência da data de início da campanha: **MULTA DE 30% DO VALOR DO PI OU DOCUMENTO SIMILAR.**
- Aviso inferior a 30 dias de antecedência da data de início da campanha: **MULTA DE 50% DO VALOR DO PI OU DOCUMENTO SIMILAR.**
- Cancelamento após a data de início programando da campanha: **MULTA DE 100% DO VALOR.**

neoh.com.br

NEOOH

EMPRESAS PARCEIRAS

KANTAR
IBOPE
MÉDIA

Empresas filiadas

abooh
Associação Brasileira de OOH

aaa
Associação Brasileira de Anúncios

Empresa auditada

Instituto
Verificador de
Comunicação IVC