



# A VIDA ACONTECE OUT OF HOME

**NEOOH**



# NOSSA PRESENÇA É NACIONAL

Com cobertura nacional, somos a maior empresa de Mídia Aeroportuária e Mídia em Terminais Rodoviários do Brasil.

Estamos presentes em mais de 120 terminais de passageiros e em mais de 200 outros ativos altamente estratégicos, como Parques, Supermercados, Shoppings e espaços empresariais, com uma mídia que impacta milhões de pessoas diariamente no país.

Além disso, somos phygital, investimos em inovação e integração de nossas telas com o digital, elevando o OOH a um outro patamar, para que cada contato entre marca e cliente seja único.

Referência no segmento de mídia Out of Home.

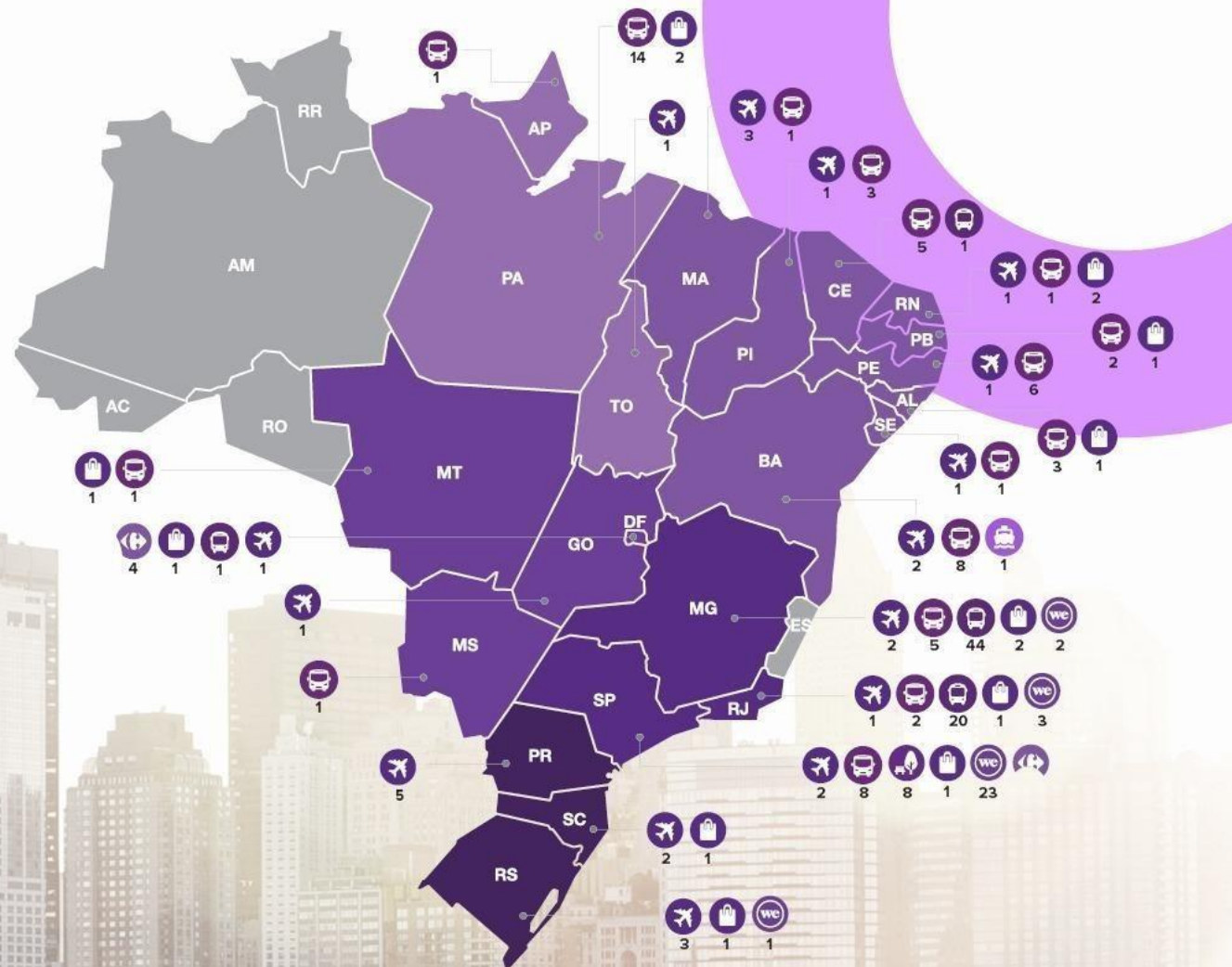

AEROPORTOS



TERMINAIS



PARQUES



SHOPPINGS



WEWORK



# NOSSO OOH AGORA É O2H

Todos os nossos circuitos de OOH tem emissão zero de carbono, assim como todos os novos ativos e projetos de nossa empresa. Com a participação em projetos de conservação de áreas da Amazônia ameaçadas pelo desmatamento, a NEOOH reforça o seu propósito de fazer a diferença ao criar um novo e melhor Out of Home a cada dia.

Somos a primeira empresa de OOH do mundo a compensar 100% de nossa pegada de carbono.



CO<sub>2</sub>



# Terminal Rodoviário

## **CAMPINA GRANDE**

Campina Grande - PB

O Terminal Rodoviário de Campina Grande - Argemiro de Figueiredo é uma rodoviária localizada em Campina Grande, Paraíba onde, diariamente, mais de três mil embarques são realizados. O terminal estabelece interligação com os mais importantes centros e capitais da região e de todo o país, registrando um grande fluxo diário de passageiros.

**+1.460.000**

passageiros pagos por ano\*

Fonte: Sosicam, Ano 2019







**TOTENS DIGITAIS - SAGUÃO/EMB-DESE**

Terminal Rodoviário Senador Argemiro de Figueiredo - Campina Grande - PB

Código: TR-CPG-001440-D

Formato: 0,89 x 2,00m, 65"





NEOOH



NEOOH

**TOTENS DIGITAIS - SAGUÃO/EMB-DESE**

Terminal Rodoviário Senador Argemiro de Figueiredo - Campina Grande - PB

Código: TR-CPG-001440-D

Formato: 0,89 x 2,00m, 65"

# TOTENS DIGITAIS SAGUÃO

## PRINCIPAL/EMBARQUE|DESEMBARQUE

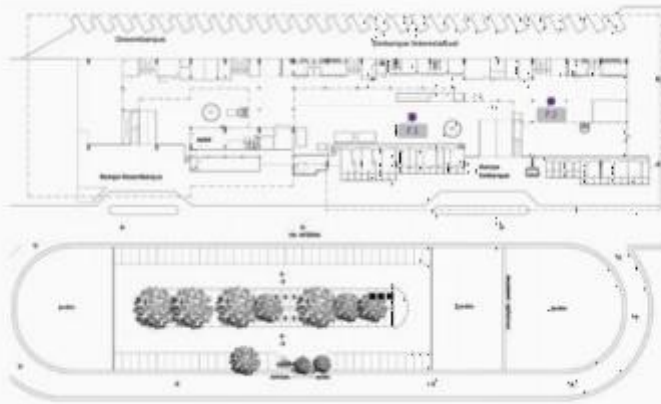

EXPOSIÇÃO:

FREQUÊNCIA:

ESCALA:

NÍVEL DE DESTAQUE:

### ESPECIFICAÇÕES TÉCNICAS

CÓDIGO: TR-CPG-001440-D

FORMATO: 0,89 x 2,00m, 65"

INSERÇÕES/FACE: 5.040/semana

 [Baixar detalhamento técnico](#)

Proposta gerada pelo sistema INOOHVA - NEOOH em 12/12/2023 18:01:34

**NEOOH**



ART'S

02-5023 1 41 9 8776-3072

Bonés  
Blusas  
Bermudas

Mantas  
Bijuterias  
Almofada para pescoço



NEGOH



NEGOH



NEGOH



Casa Culinária

## MEGA TESTEIRA - SAGUÃO

Terminal Rodoviário Senador Argemiro de Figueiredo - Campina Grande - PB

Código: TR-CPG-000462-E

Formato: 10,00 x 2,00m



# MEGA TESTEIRA SAGUÃO

Impacta o fluxo de passageiros na entrada do terminal

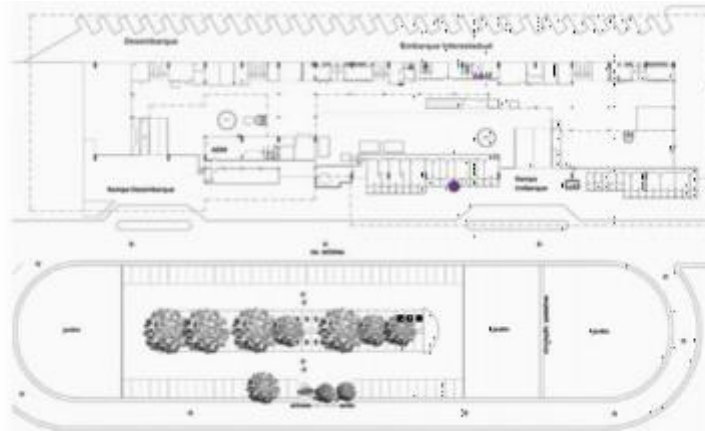

**EXPOSIÇÃO:** Frontal. Atinge o fluxo no saguão principal.

**FREQUÊNCIA:**

**ESCALA:** Grande formato

**NÍVEL DE DESTAQUE:** Alto. Sem interferência visual.

## ESPECIFICAÇÕES TÉCNICAS

**CÓDIGO:** TR-CPG-000462-E

**FORMATO:** 10,00 x 2,00m

**MATERIAL:** Estático

 [Baixar detalhamento técnico](#)

Proposta gerada pelo sistema INOOHVA - NEOOH em 12/12/2023 18:01:34

**NEOOH**



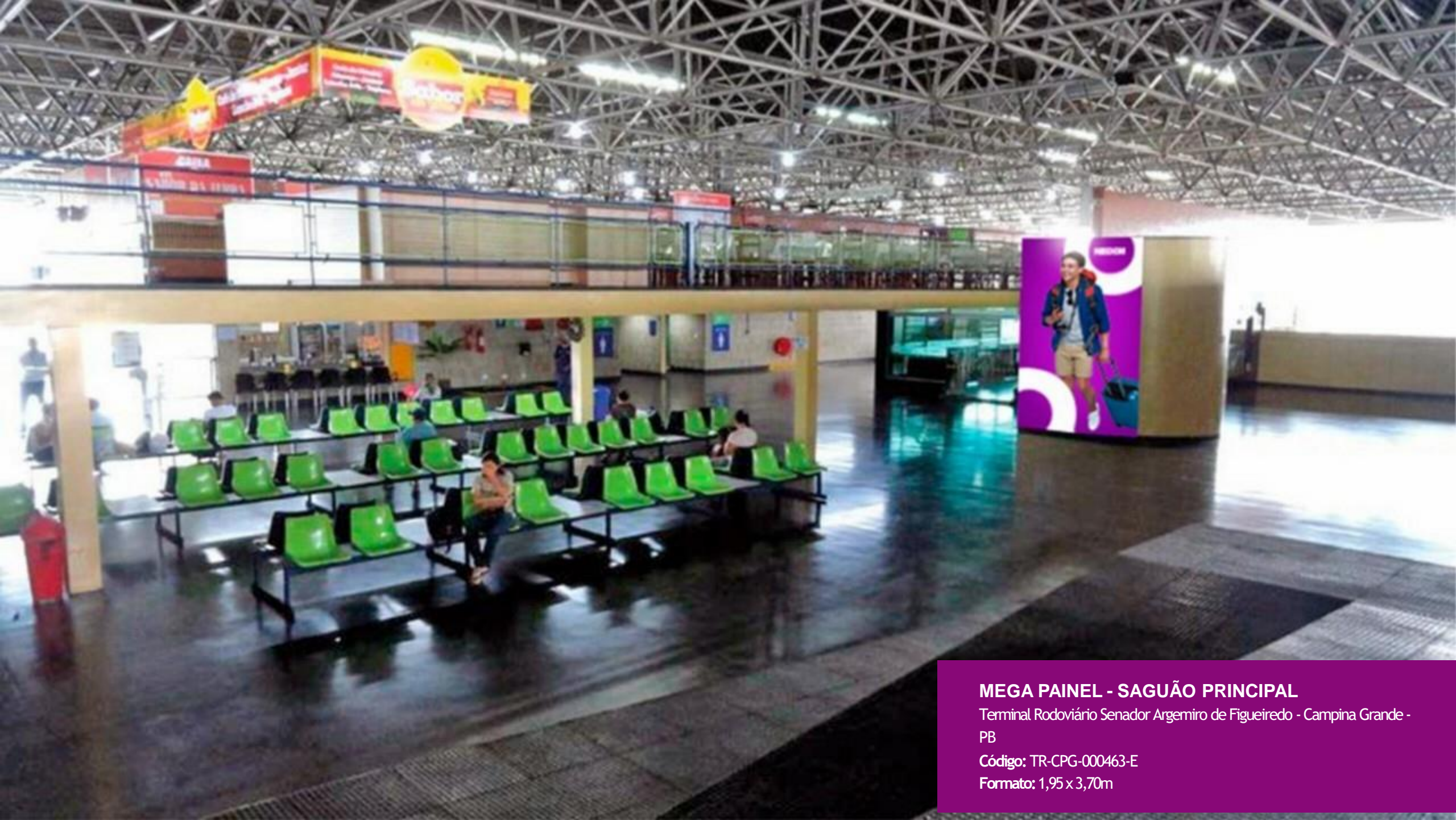

## MEGA PAINEL - SAGUÃO PRINCIPAL

Terminal Rodoviário Senador Argemiro de Figueiredo - Campina Grande - PB

Código: TR-CPG-000463-E

Formato: 1,95 x 3,70m



# MEGA PAINEL SAGUÃO PRINCIPAL

Impacta o fluxo de passageiros na área de espera

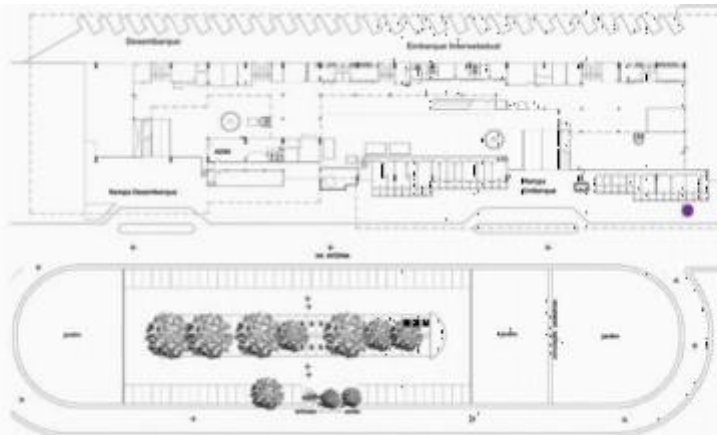

**EXPOSIÇÃO:** Frontal + lateral.

**FREQUÊNCIA:** Alta. Longo tempo de visualização.

**ESCALA:** Grande formato

**NÍVEL DE DESTAQUE:** Alto. Sem interferência visual.

## ESPECIFICAÇÕES TÉCNICAS

**CÓDIGO:** TR-CPG-000463-E

**FORMATO:** 1,95 x 3,70m

**MATERIAL:** Estático

 [Baixar detalhamento técnico](#)

Proposta gerada pelo sistema INOOHVA - NEOOH em 12/12/2023 18:01:34

**NEOOH**





### **PAINEL - SAGUÃO PRINCIPAL**

Terminal Rodoviário Senador Argemiro de Figueiredo - Campina Grande - PB

Código: TR-CPG-000464-E

Formato: 7,00 x 2,00m



# PAINEL SAGUÃO PRINCIPAL

Impacta o fluxo de passageiros na área de espera

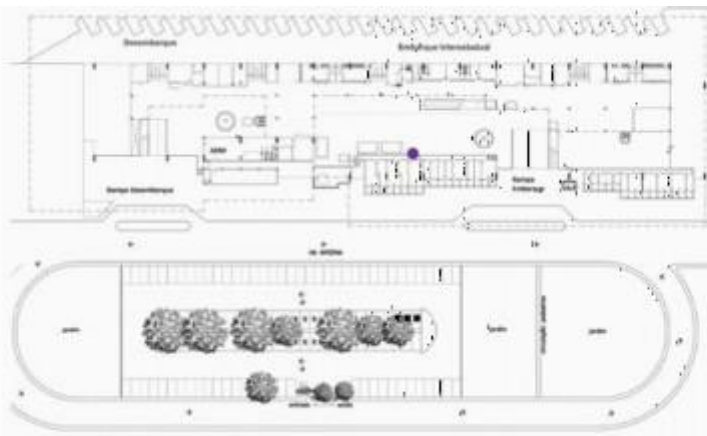

**EXPOSIÇÃO:** Frontal. Atinge o fluxo de passageiros na área de espera

**FREQUÊNCIA:** Alta. Longo tempo de visualização.

**ESCALA:**

**NÍVEL DE DESTAQUE:** Alto. Sem interferência visual.

## ESPECIFICAÇÕES TÉCNICAS

**CÓDIGO:** TR-CPG-000464-E

**FORMATO:** 7,00 x 2,00m

**MATERIAL:** Estático

 [Baixar detalhamento técnico](#)

Proposta gerada pelo sistema INOOHVA - NEOOH em 12/12/2023 18:01:34

**NEOOH**



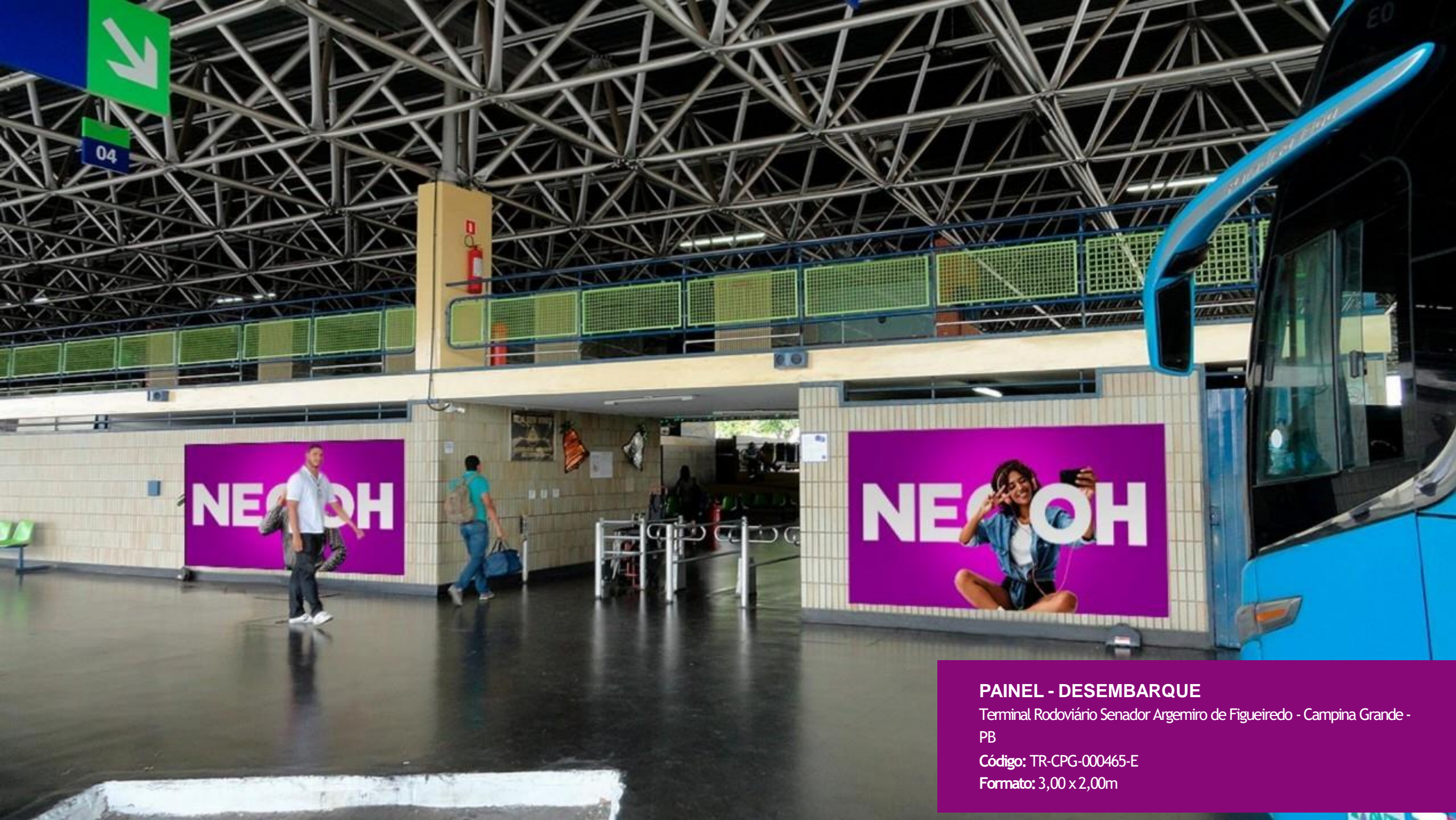

**PAINEL - DESEMBARQUE**

Terminal Rodoviário Senador Argemiro de Figueiredo - Campina Grande - PB

Código: TR-CPG-000465-E

Formato: 3,00 x 2,00m





**PAINEL - DESEMBARQUE**

Terminal Rodoviário Senador Argemiro de Figueiredo - Campina Grande - PB

Código: TR-CPG-000465-E

Formato: 3,00 x 2,00m



# PAINEL DESEMBARQUE

Impacta 100% do fluxo de desembarque do terminal

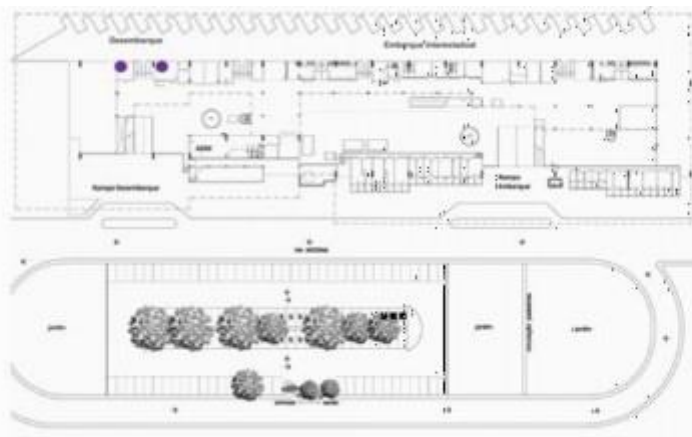

**EXPOSIÇÃO:** Frontal. Atinge 100% do fluxo de desembarque.

**FREQUÊNCIA:**

**ESCALA:**

**NÍVEL DE DESTAQUE:** Alto. Sem interferência visual.

## ESPECIFICAÇÕES TÉCNICAS

**CÓDIGO:** TR-CPG-000465-E

**FORMATO:** 3,00 x 2,00m

**MATERIAL:** Estático

 [Baixar detalhamento técnico](#)

Proposta gerada pelo sistema INOOHVA - NEOOH em 12/12/2023 18:01:34

**NEOOH**





**PAINEL - PLATAFORMA DE  
EMBARQUE|DESEMBARQUE**

Terminal Rodoviário Senador Argemiro de Figueiredo - Campina Grande -  
PB

Código: TR-CPG-000466-E

Formato: 7,00 x 2,00m



# PAINEL PLATAFORMA DE EMBARQUE|DESEMBARQUE

Impacta o fluxo de passageiros nas plataformas de embarque e desembarque

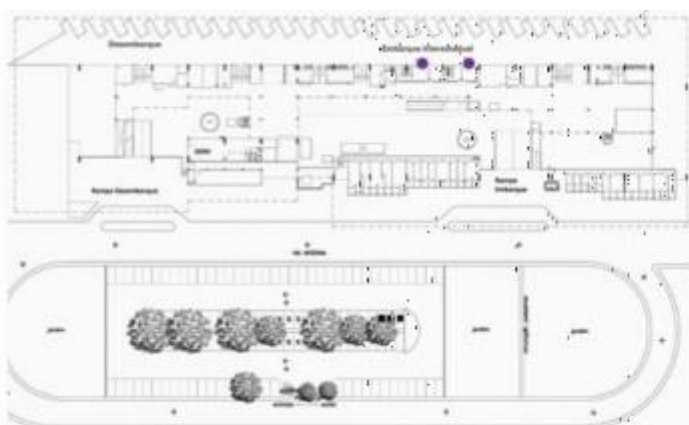

**EXPOSIÇÃO:** Frontal + lateral.

**FREQUÊNCIA:**

**ESCALA:**

**NÍVEL DE DESTAQUE:** Alto. Sem interferência visual.

## ESPECIFICAÇÕES TÉCNICAS

**CÓDIGO:** TR-CPG-000466-E

**FORMATO:** 7,00 x 2,00m

**MATERIAL:** Estático

 [Baixar detalhamento técnico](#)

Proposta gerada pelo sistema INOOHVA - NEOOH em 12/12/2023 18:01:34

**NEOOH**





Compromisso

# COM UM MUNDO MELHOR

O Instituto NEOOH foi criado para colaborar ativamente em favor da igualdade social.

1% do faturamento da NEOOH é imediatamente revertido para o Instituto, que tem a missão de investir seus recursos em entidades focadas nas áreas de educação, inclusão, diversidade e equidade de gêneros.

INSTITUTO  
**NEOOH**



# CONDIÇÕES DE PAGAMENTO

## VEICULAÇÃO

### **Painéis digitais**

Ocorrerá em até 24 horas após aprovação de layout por parte dos ativos.

### **Painéis estáticos**

Em até 5 dias úteis após aprovação de layout por parte dos ativos.

### **Projetos especiais**

Em até 10 dias úteis de acordo com a complexidade do projeto e/ou áreas de impacto operacional no ativo.

### **Checking fotográfico**

Será enviado em até 05 dias úteis após o início da veiculação.

## MATERIAL

Todos os materiais (estático e/ou digitais) serão submetidos a análise e aprovação dos ativos, sendo o prazo de retorno em até 48 horas.

Já o prazo para adaptação e/ou animação do material digital é de 48 horas.

Nos valores apresentados na proposta, não estão inclusos os valores de produção + instalação + retirada dos materiais estáticos.

## CONDIÇÕES DE PAGAMENTO

Todos os valores apresentados nesta proposta são brutos e não incluem o custo de produção.

O pagamento deverá ser efetuado no décimo quinto dia do mês seguinte à veiculação da campanha de acordo com as instruções do Pedido de Inserção e ou contrato.

## POLÍTICA DE CANCELAMENTO

A partir da aprovação da campanha, eventual cancelamento fica sujeito as seguintes penalidades:

- Aviso prévio superior a 61 dias de antecedência da data de início da campanha: **NÃO HAVERÁ COBRANÇA DE MULTA.**
- Aviso prévio entre 30 e 60 dias de antecedência da data de início da campanha: **MULTA DE 30% DO VALOR DO PI OU DOCUMENTO SIMILAR.**
- Aviso inferior a 30 dias de antecedência da data de início da campanha: **MULTA DE 50% DO VALOR DO PI OU DOCUMENTO SIMILAR.**
- Cancelamento após a data de início programando da campanha: **MULTA DE 100% DO VALOR.**



neoh.com.br

# NEOOH

EMPRESAS PARCEIRAS

KANTAR  
IBOPE  
MÉDIA

Empresas filiadas

aboooh  
ASSOCIAÇÃO BRASILEIRA DE OUT-OF-HOME

AAA  
Associação Brasileira de Empresas de Comunicação

Empresa auditada

Instituto  
Verificador de  
Comunicação IVC