

**NEOOH**

**PHYGITAL MAKERS**

PHYGIT



# NOSSA PRESENÇA É NACIONAL

Com cobertura nacional, somos a maior empresa de Mídia Aeroportuária e Mídia em Terminais Rodoviários do Brasil.

Estamos presentes em mais de 120 terminais de passageiros e em mais de 200 outros ativos altamente estratégicos, como Parques, Supermercados, Shoppings e espaços empresariais, com uma mídia que impacta milhões de pessoas diariamente no país.

Além disso, somos phygital, investimos em inovação e integração de nossas telas com o digital, elevando o OOH a um outro patamar, para que cada contato entre marca e cliente seja único.

Referência no segmento de mídia Out of Home.

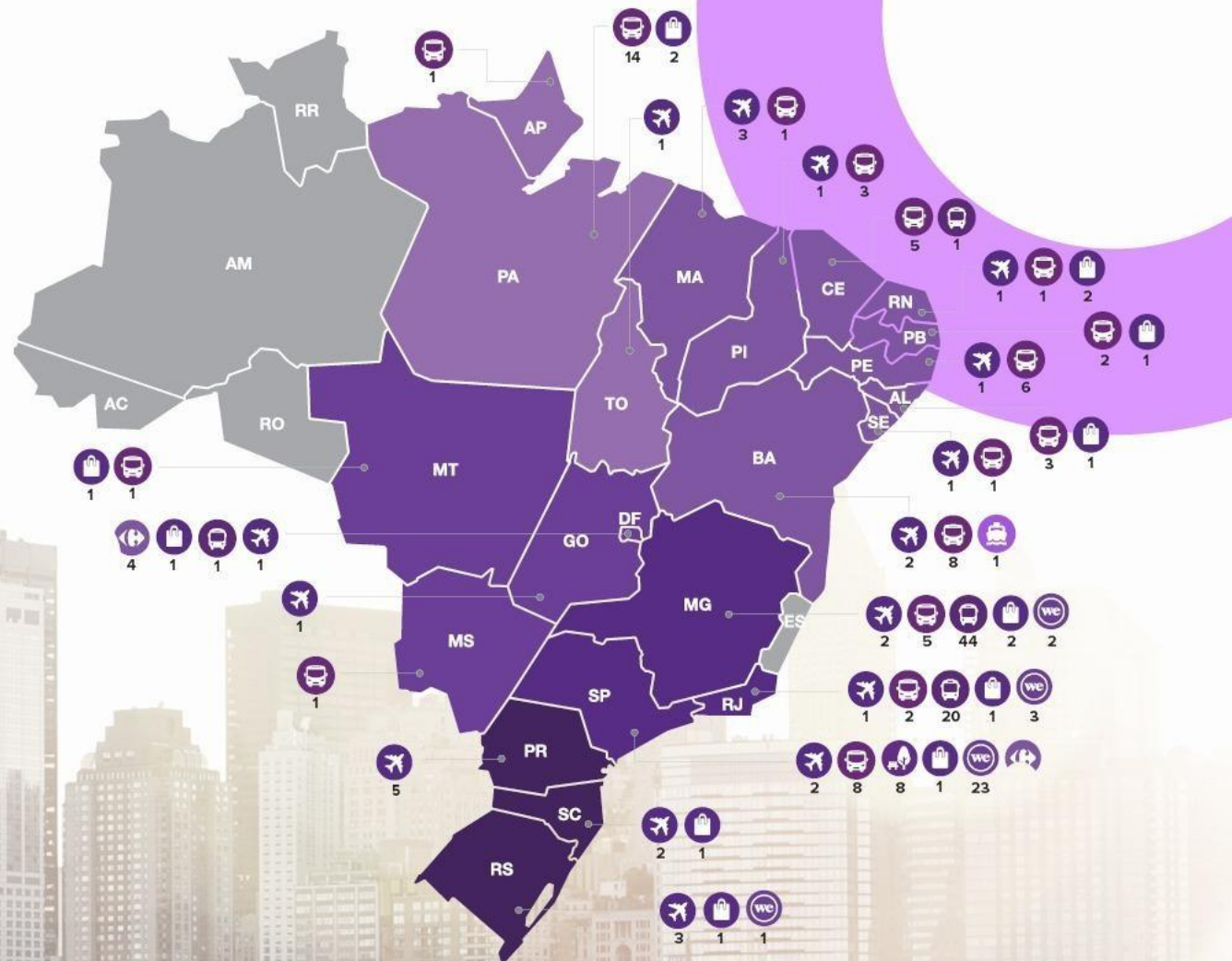

AEROPORTOS



TERMINAIS



PARQUES



SHOPPINGS



WEWORK



# NOSSO OOH AGORA É O2H

Todos os nossos circuitos de OOH tem emissão zero de carbono, assim como todos os novos ativos e projetos de nossa empresa. Com a participação em projetos de conservação de áreas da Amazônia ameaçadas pelo desmatamento, a NEOOH reforça o seu propósito de fazer a diferença ao criar um novo e melhor Out of Home a cada dia.

Somos a primeira empresa de OOH do mundo a compensar 100% de nossa pegada de carbono.



CO<sub>2</sub>



# Terminal Rodoviário **BRASÍLIA**

Brasília - DF

A Rodoviária Interestadual de Brasília situa-se ao lado da estação Shopping do Metrô do Distrito Federal, facilitando o acesso para os usuários do metropolitano. Trinta e nove empresas de ônibus interestadual operam no local. A previsão é de que a Rodoviária de Brasília atenda cerca de 140 mil passageiros por mês.

**+2.288.594**

passageiros pagos por ano\*

Fonte: Socicam, Ano 2022





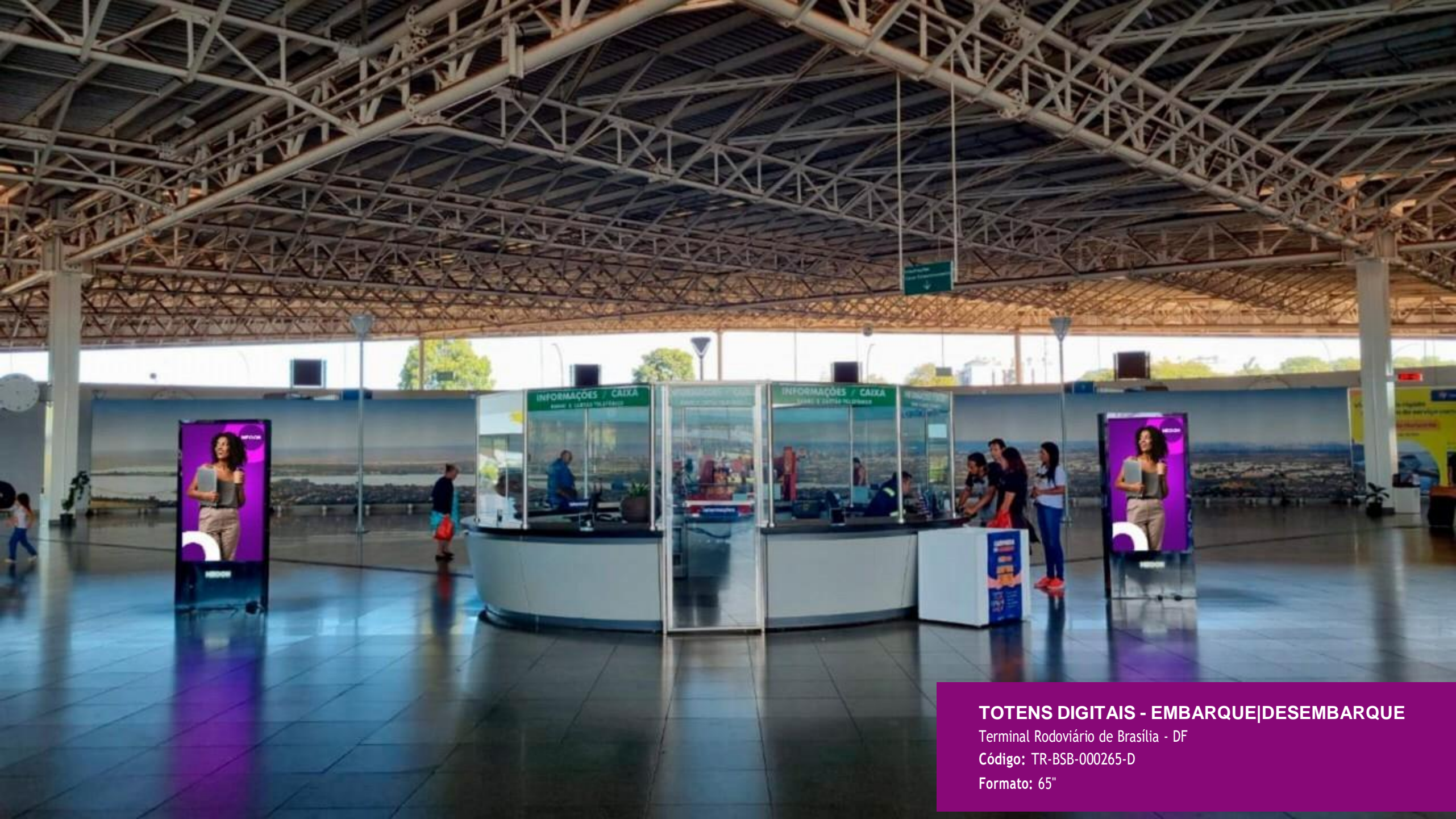

## TOTENS DIGITAIS - EMBARQUE|DESEMBARQUE

Terminal Rodoviário de Brasília - DF

Código: TR-BSB-000265-D

Formato: 65"





## TOTENS DIGITAIS - EMBARQUE|DESEMBARQUE

Terminal Rodoviário de Brasília - DF

Código: TR-BSB-000265-D

Formato: 65"

# TOTENS DIGITAIS EMBARQUE|DESEMBARQUE

Atinge 100% do fluxo de embarque e desembarque do terminal.

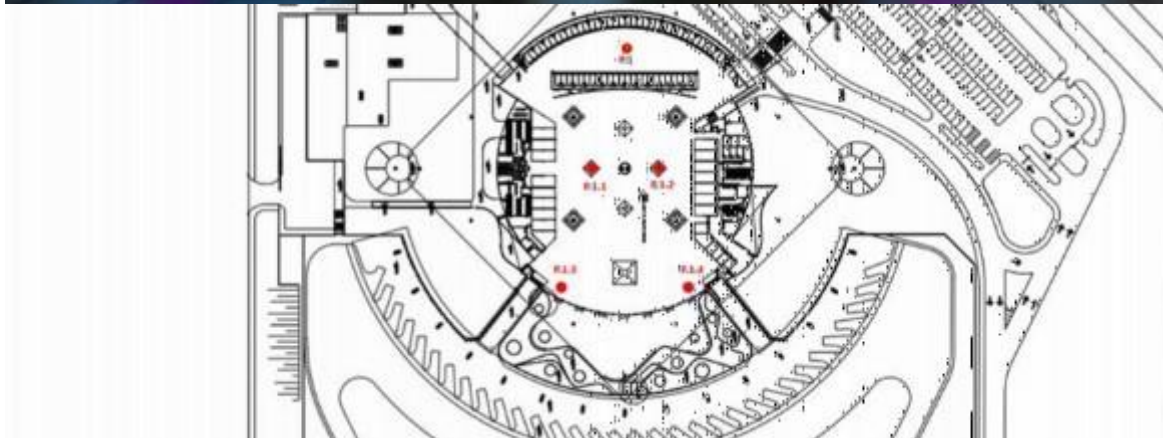

**EXPOSIÇÃO:** Frontal + lateral.

**FREQUÊNCIA:** Alta. Longo tempo de visualização.

**ESCALA:** Médio formato digital.

**NÍVEL DE DESTAQUE:**

## ESPECIFICAÇÕES TÉCNICAS

**CÓDIGO:** TR-BSB-000265-D

**FORMATO:** 65"

**INSERÇÕES/FACE:** 10.080/semana

Proposta gerada pelo sistema INOOHVA - NEOOH em 12/06/2023 14:46:29





## MEGA TESTEIRA - BILHETERIA

Terminal Rodoviário de Brasília - DF

Código: TR-BSB-000397-E

Formato: 14,01 x 2,00m



# MEGA TESTEIRA BILHETERIA

Impacta o fluxo de passageiros e acompanhantes nas bilheterias.

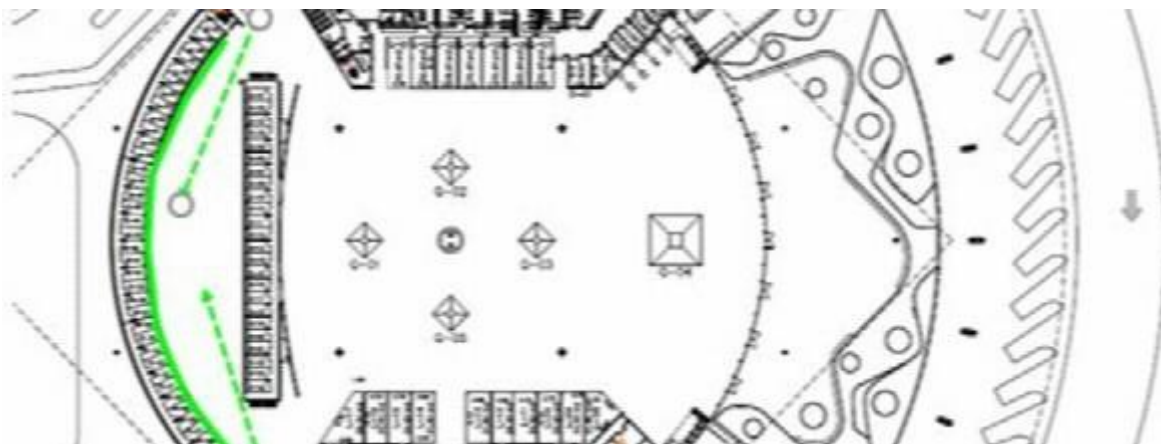

**EXPOSIÇÃO:** Frontal. Atinge o fluxo de embarque (passageiros e acompanhantes)

**FREQUÊNCIA:** Alta.

**ESCALA:** Grande formato.

**NÍVEL DE DESTAQUE:** Alto. Sem interferência visual.

## ESPECIFICAÇÕES TÉCNICAS

**CÓDIGO:** TR-BSB-000397-E

**FORMATO:** 14,01 x 2,00m

**MATERIAL:** Estático

Proposta gerada pelo sistema INOOHVA - NEOOH em 12/06/2023 14:46:29

**NEOOH**





EMBARQUE SEGURO  
COM A SOCICAM

PLATAFORMAS (EMBARQUE)  
ACESSOS PERMITIDOS SOMENTE COM  
PASSAGEM E TAXA DE EMBARQUE.

EMBARQUE  
PREFERENCIAL

NECOH

**PAINEL - EMBARQUE**  
Terminal Rodoviário de Brasília - DF  
Código: TR-BSB-000398-E  
Formato: 3,00 x 1,50m



# PAINEL EMBARQUE

Impacta 100% do fluxo de embarque no acesso as plataformas



**EXPOSIÇÃO:** Frontal + lateral.



**FREQUÊNCIA:**



**ESCALA:**



**NÍVEL DE DESTAQUE:** Alto. Sem interferência visual.

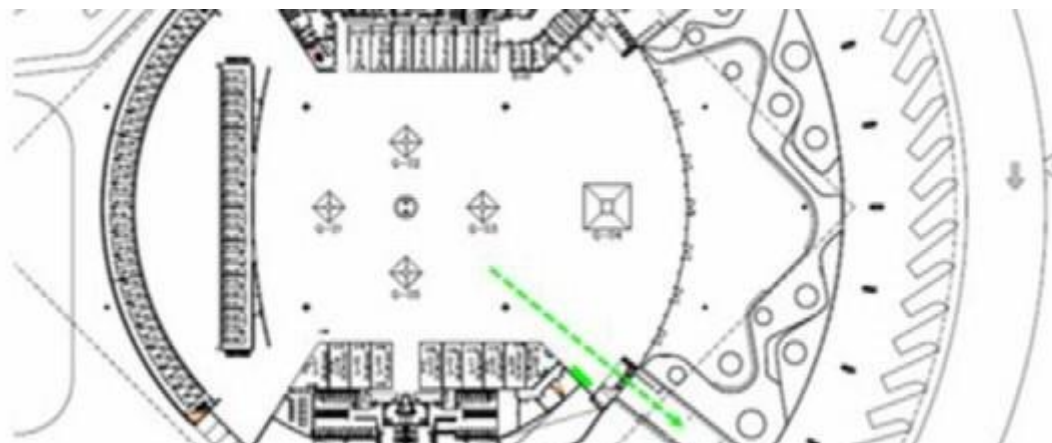

## ESPECIFICAÇÕES TÉCNICAS

**CÓDIGO:** TR-BSB-000398-E

**FORMATO:** 3,00 x 1,50m

**MATERIAL:** Estático

Proposta gerada pelo sistema INOOHVA - NEOOH em 12/06/2023 14:46:29

**NEOOH**





**PAINEL - ENTRADA|SAÍDA DO TERMINAL**

Terminal Rodoviário de Brasília - DF

Código: TR-BSB-000399-E

Formato: 3,00 x 1,50m



# PAINEL ENTRADA|SAÍDA DO TERMINAL

Impacta o fluxo de embarque e desembarque na porta do terminal



**EXPOSIÇÃO:** Frontal + lateral. Embarque e desembarque, atinge o fluxo de passageiros e acompanhantes.

**FREQUÊNCIA:**

**ESCALA:**

**NÍVEL DE DESTAQUE:** Alto. Sem interferência visual.

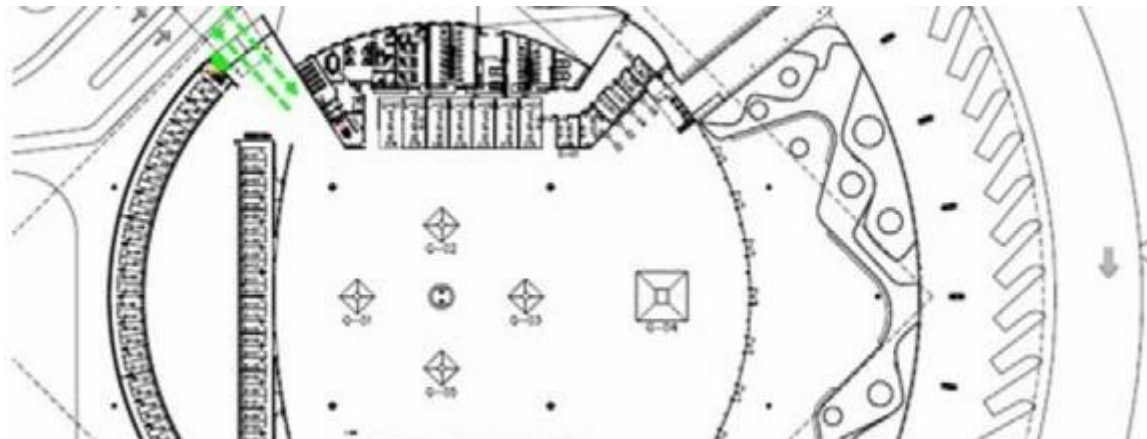

## ESPECIFICAÇÕES TÉCNICAS

**CÓDIGO:** TR-BSB-000399-E

**FORMATO:** 3,00 x 1,50m

**MATERIAL:** Estático

Proposta gerada pelo sistema INOOHVA - NEOOH em 12/06/2023 14:46:29

**NEOOH**





**PAINEL - ENTRADA|SAÍDA DO TERMINAL**

Terminal Rodoviário de Brasília - DF

Código: TR-BSB-000400-E

Formato: 3,00 x 1,50m



# PAINEL ENTRADA|SAÍDA DO TERMINAL

Impacta o fluxo de embarque e desembarque na porta do terminal

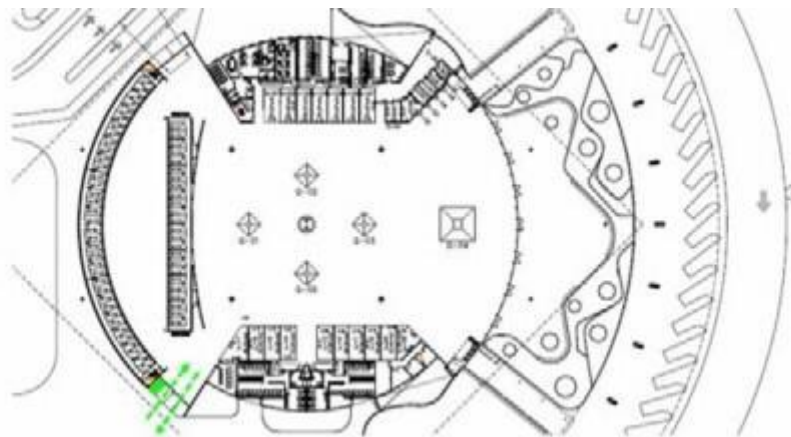

**EXPOSIÇÃO:** Frontal + lateral. Embarque e desembarque, atinge o fluxo de passageiros e acompanhantes.

**FREQUÊNCIA:**

**ESCALA:**

**NÍVEL DE DESTAQUE:** Alto. Sem interferência visual.

## ESPECIFICAÇÕES TÉCNICAS

**CÓDIGO:** TR-BSB-000400-E

**FORMATO:** 3,00 x 1,50m

**MATERIAL:** Estático

Proposta gerada pelo sistema INOOHVA - NEOOH em 12/06/2023 14:46:29

**NEOOH**





**PAINEL - ENTRADA|SAÍDA DO TERMINAL**

Terminal Rodoviário de Brasília - DF

Código: TR-BSB-000401-E

Formato: 3,00 x 1,50m



# PAINEL ENTRADA|SAÍDA DO TERMINAL

Impacta o fluxo de embarque e desembarque na porta do terminal



**EXPOSIÇÃO:** Frontal + lateral. Embarque e desembarque, atinge o fluxo de passageiros e acompanhantes.

**FREQUÊNCIA:**

**ESCALA:**

**NÍVEL DE DESTAQUE:** Alto. Sem interferência visual.

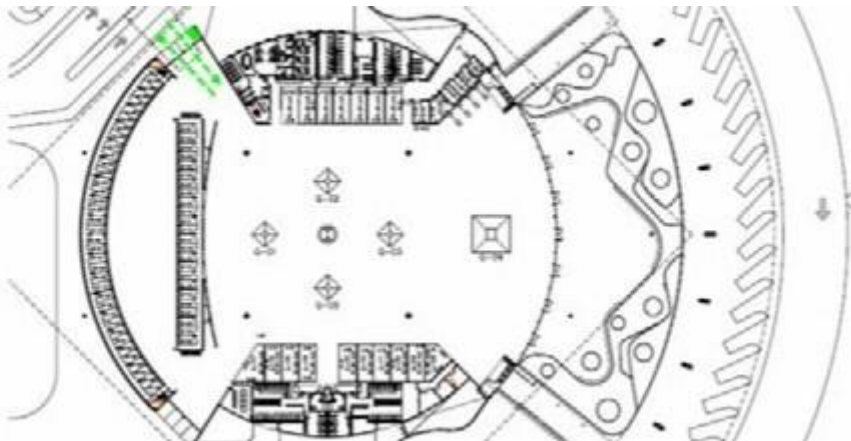

## ESPECIFICAÇÕES TÉCNICAS

**CÓDIGO:** TR-BSB-000401-E

**FORMATO:** 3,00 x 1,50m

**MATERIAL:** Estático

Proposta gerada pelo sistema INOOHVA - NEOOH em 12/06/2023 14:46:29

**NEOOH**





## MEGA PAINEL - SAGUÃO PRINCIPAL

Terminal Rodoviário de Brasília - DF

Código: TR-BSB-000403-E

Formato: 3,50 x 4,00m



# MEGA PAINEL SAGUÃO PRINCIPAL

Impacta o fluxo de embarque e desembarque no saguão principal.

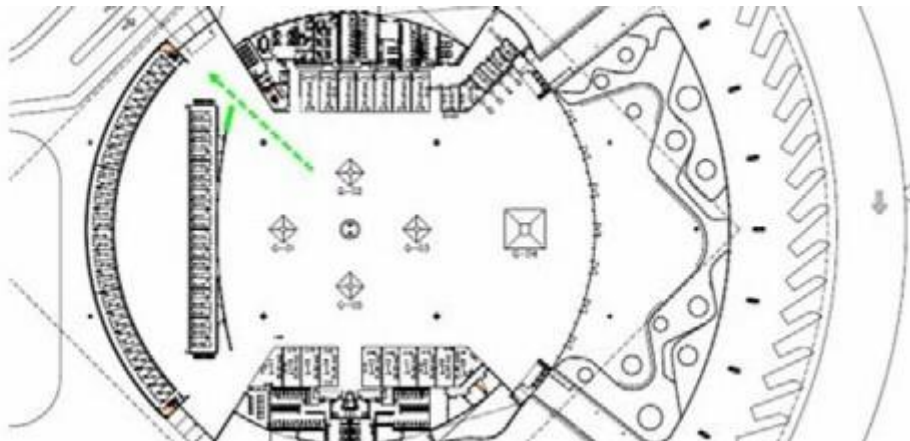

**EXPOSIÇÃO:** Frontal + lateral. Atinge o fluxo de passageiros e acompanhantes no saguão principal.

**FREQUÊNCIA:**

**ESCALA:**

**NÍVEL DE DESTAQUE:** Alto. Sem interferência visual.

## ESPECIFICAÇÕES TÉCNICAS

**CÓDIGO:** TR-BSB-000403-E

**FORMATO:** 3,50 x 4,00m

**MATERIAL:** Estático

[Baixar detalhamento técnico](#)

Ponto disponível a partir de 19/08/2023

Proposta gerada pelo sistema INOOHVA - NEOOH em 12/06/2023 14:46:29



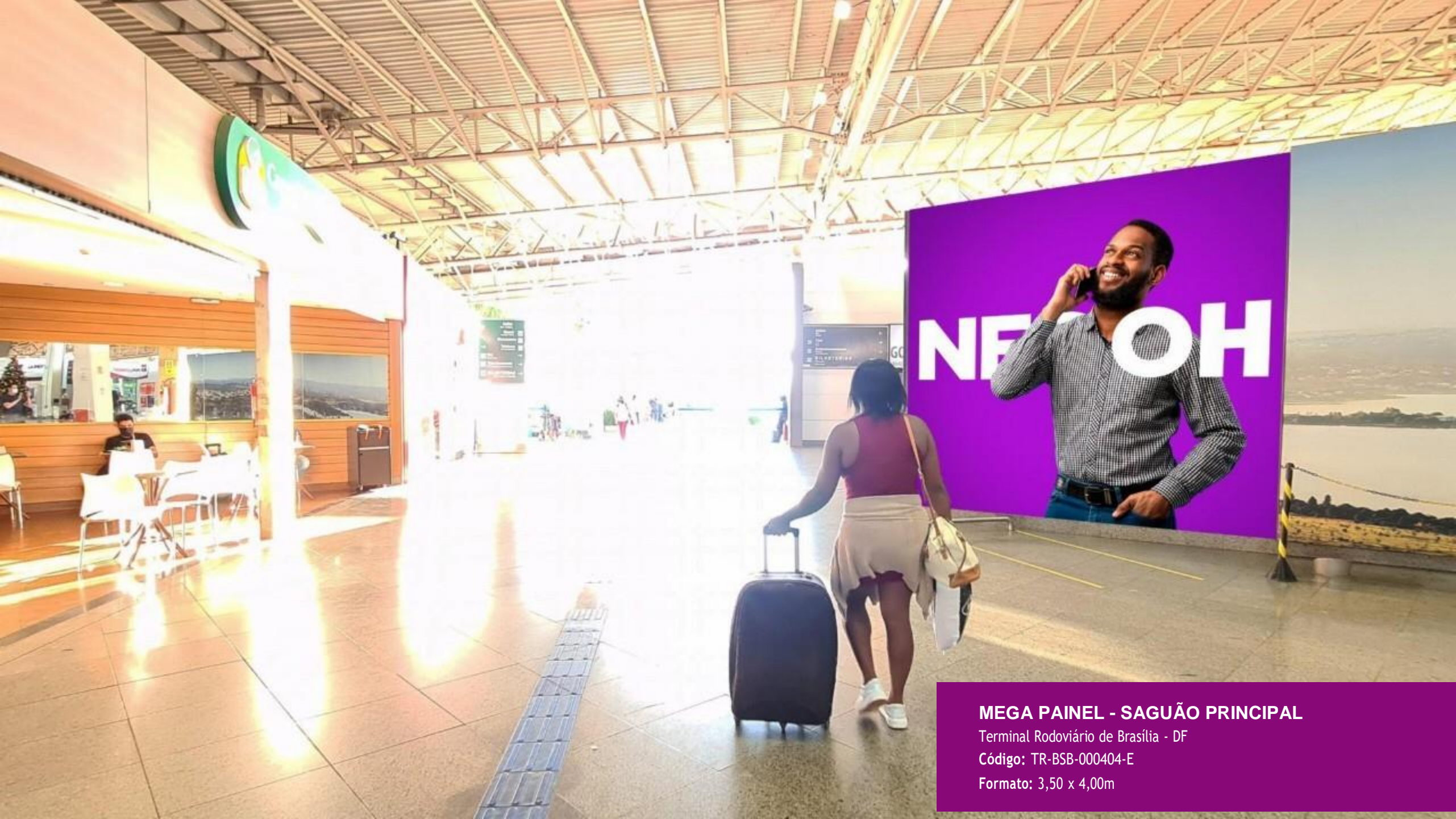

NE OOH

**MEGA PAINEL - SAGUÃO PRINCIPAL**

Terminal Rodoviário de Brasília - DF

Código: TR-BSB-000404-E

Formato: 3,50 x 4,00m



# MEGA PAINEL SAGUÃO PRINCIPAL

laguão principal, atinge o fluxo total de passageiros e acompanhantes.

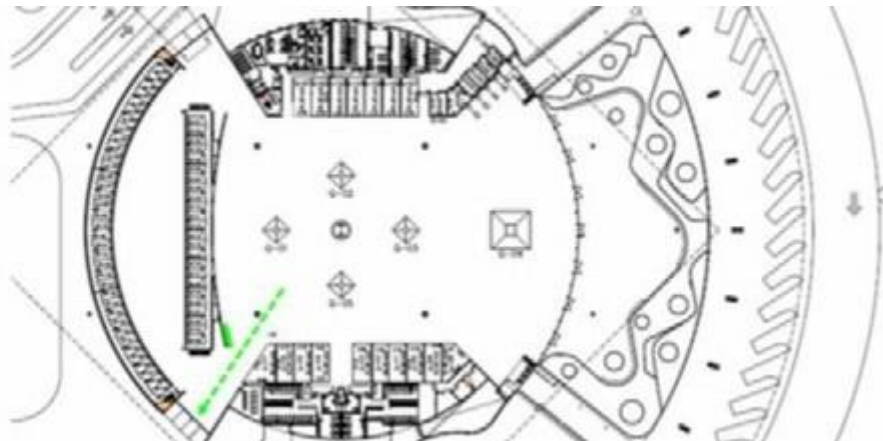

**EXPOSIÇÃO:** Frontal + lateral. Atinge o fluxo de passageiros e acompanhantes no saguão principal.

**FREQUÊNCIA:**

**ESCALA:** Grande formato.

**NÍVEL DE DESTAQUE:** Alto. Sem interferência visual.

## ESPECIFICAÇÕES TÉCNICAS

**CÓDIGO:** TR-BSB-000404-E

**FORMATO:** 3,50 x 4,00m

**MATERIAL:** Estático

Proposta gerada pelo sistema INOOHVA - NEOOH em 12/06/2023 14:46:29

**NEOOH**





**MEGA PAINEL - SAGUÃO PRINCIPAL**

Terminal Rodoviário de Brasília - DF

Código: TR-BSB-000406-E

Formato: 5,00 x 2,50m



# MEGA PAINEL SAGUÃO PRINCIPAL

Impacta o fluxo de embarque na entrada do terminal e acesso as bilheterias

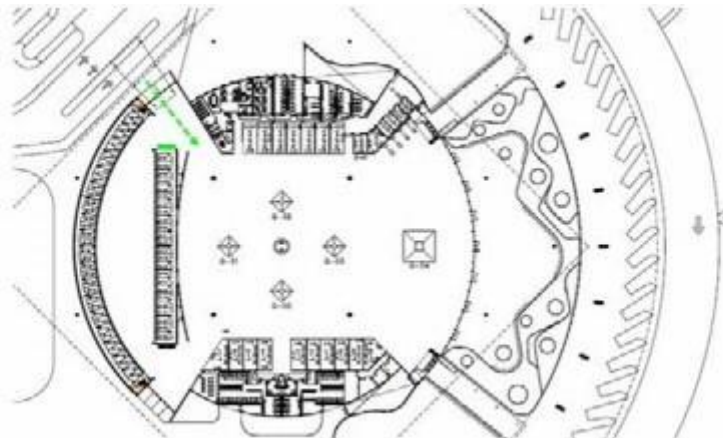

**EXPOSIÇÃO:** Frontal. Atinge o fluxo de passageiros e acompanhantes no saguão principal.

**FREQUÊNCIA:**

**ESCALA:** Médio formato

**NÍVEL DE DESTAQUE:** Alto. Sem interferência visual.

## ESPECIFICAÇÕES TÉCNICAS

**CÓDIGO:** TR-BSB-000406-E

**FORMATO:** 5,00 x 2,50m

**MATERIAL:** Estático

[Baixar detalhamento técnico](#)

Ponto disponível a partir de 19/08/2023

Proposta gerada pelo sistema INOOHVA - NEOOH em 12/06/2023 14:46:29

**NEOOH**



# NEO OH



PLATAFORMAS (EMBARQUE)  
ACesso PERMITIDO SOMENTE COM  
PASSAGEM E TALA DE EMBARQUE

EMBARQUE  
PREFERENCIAL

## TESTEIRA - EMBARQUE

Terminal Rodoviário de Brasília - DF

Código: TR-BSB-000409-E

Formato: 5,00 x 0,60m



# TESTEIRA EMBARQUE

Atinge o fluxo dos passageiros na plataforma de embarque.

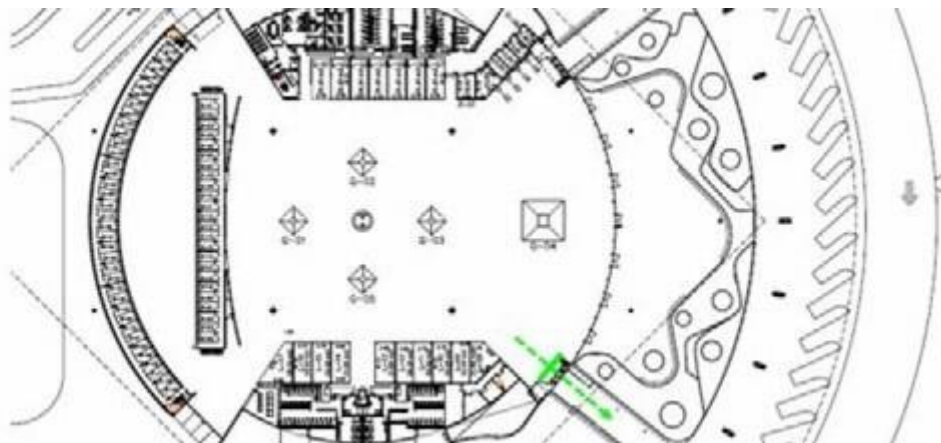

**EXPOSIÇÃO:** Frontal. Atinge o fluxo de passageiros na plataforma de embarque.

**FREQUÊNCIA:**

**ESCALA:** Médio Formato

**NÍVEL DE DESTAQUE:** Alto. Sem interferência visual.

## ESPECIFICAÇÕES TÉCNICAS

**CÓDIGO:** TR-BSB-000409-E

**FORMATO:** 5,00 x 0,60m

**MATERIAL:** Estático

Proposta gerada pelo sistema INOOHVA - NEOOH em 12/06/2023 14:46:29

**NEOOH**





**DESEMBARQUE**  
Landing | Aterrizaje

**PAINEL - DESEMBARQUE**

Terminal Rodoviário de Brasília - DF

Código: TR-BSB-000410-E

Formato: 5,00 x 0,60m



# PAINEL DESEMBARQUE

Impacta o fluxo de desembarque do terminal

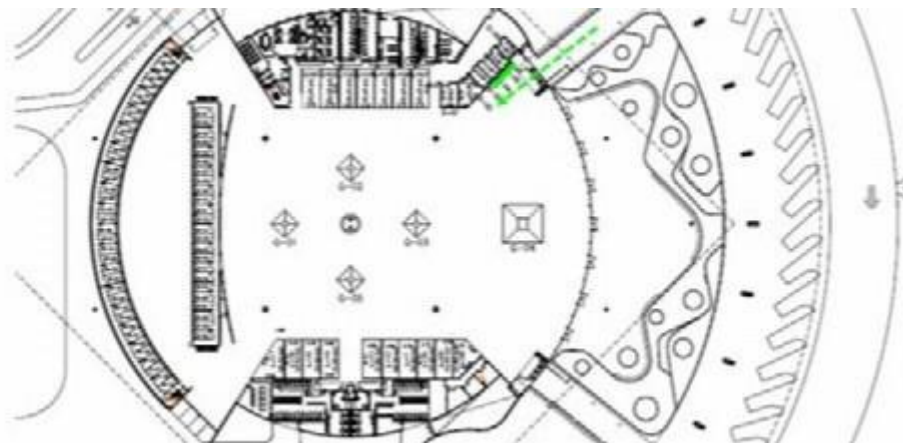

**EXPOSIÇÃO:** Frontal + lateral. Atinge o fluxo de passageiros na saída do desembarque

**FREQUÊNCIA:**

**ESCALA:**

**NÍVEL DE DESTAQUE:** Alto. Sem interferência visual.

## ESPECIFICAÇÕES TÉCNICAS

**CÓDIGO:** TR-BSB-000410-E

**FORMATO:** 5,00 x 0,60m

**MATERIAL:** Estático

Proposta gerada pelo sistema INOOHVA - NEOOH em 12/06/2023 14:46:29

**NEOOH**



SEJAM BEM-VINDOS



**MEGA PAINEL - DESEMBARQUE**

Terminal Rodoviário de Brasília - DF

Código: TR-BSB-000614-E

Formato: 10,00 x 2,80m



# MEGA PAINEL DESEMBARQUE

100% do fluxo de desembarque do terminal na saída das plataformas

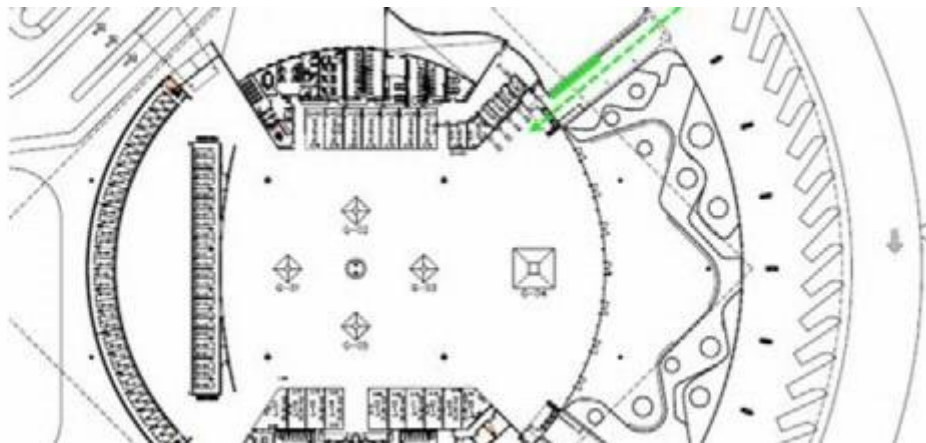

EXPOSIÇÃO:



FREQUÊNCIA:



ESCALA:



NÍVEL DE DESTAQUE:



## ESPECIFICAÇÕES TÉCNICAS

CÓDIGO: TR-BSB-000614-E

FORMATO: 10,00 x 2,80m

MATERIAL: Estático

**NEOOH**





**MEGA PAINEL - EMBARQUE**

Terminal Rodoviário de Brasília - DF

Código: TR-BSB-000661-E

Formato: 10,00 x 2,80m



# MEGA PAINEL EMBARQUE

100% do fluxo de embarque no corredor de acesso as plataformas

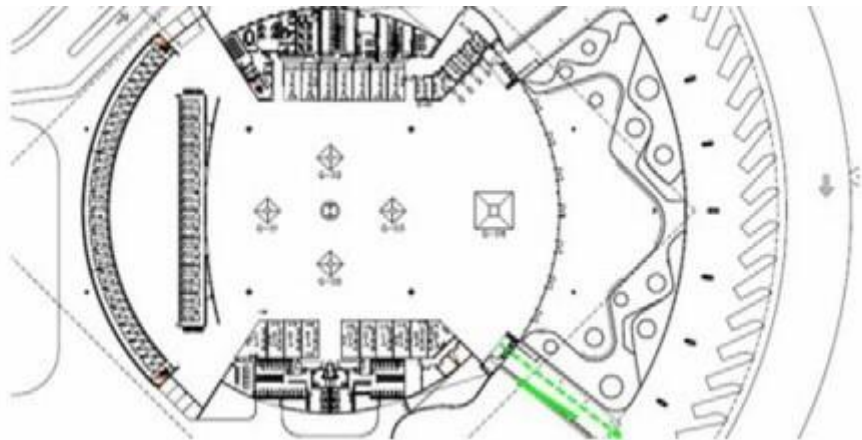

EXPOSIÇÃO:



FREQUÊNCIA:



ESCALA:



NÍVEL DE DESTAQUE:



## ESPECIFICAÇÕES TÉCNICAS

CÓDIGO: TR-BSB-000661-E

FORMATO: 10,00 x 2,80m

MATERIAL: Estático

Proposta gerada pelo sistema INOOHVA - NEOOH em 12/06/2023 14:46:29

**NEOOH**



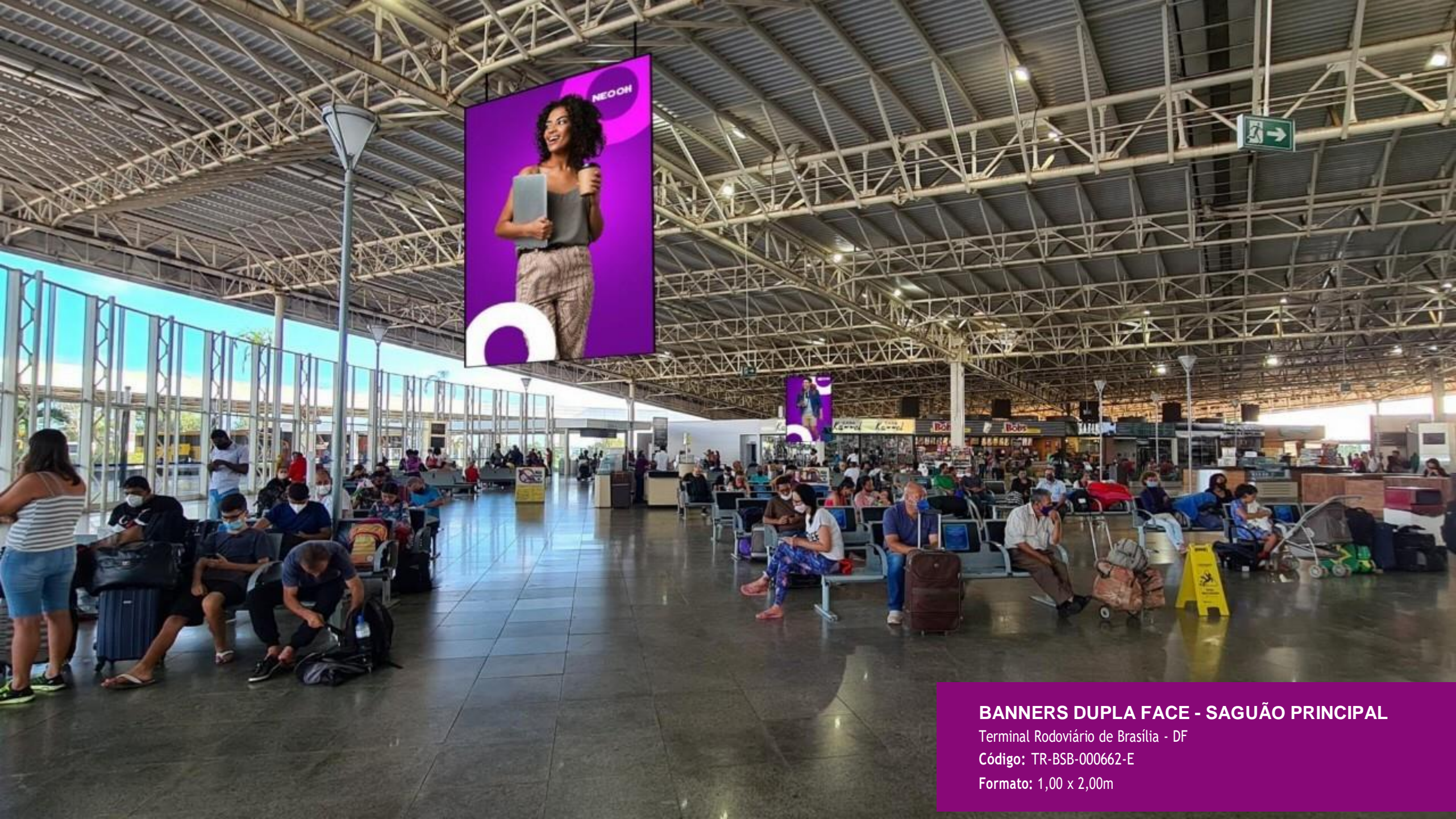

**BANNERS DUPLA FACE - SAGUÃO PRINCIPAL**  
Terminal Rodoviário de Brasília - DF  
Código: TR-BSB-000662-E  
Formato: 1,00 x 2,00m



# BANNERS DUPLA FACE SAGUÃO PRINCIPAL

100% do fluxo de passageiros e acompanhantes no saguão principal do terminal

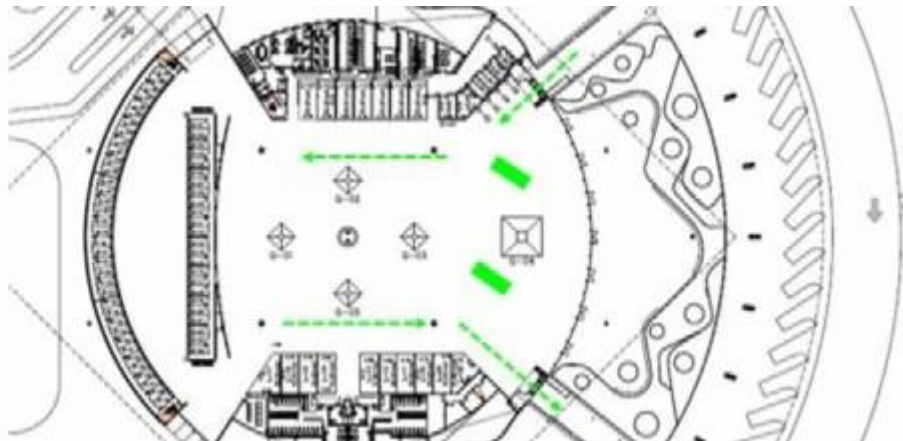

**EXPOSIÇÃO:** Frontal + lateral. Atinge 100% do fluxo do terminal

**FREQUÊNCIA:** Alta. Área de espera.

**ESCALA:**

**NÍVEL DE DESTAQUE:** Alto. Sem interferência visual.

## ESPECIFICAÇÕES TÉCNICAS

**CÓDIGO:** TR-BSB-000662-E

**FORMATO:** 1,00 x 2,00m

**MATERIAL:** Estático

Proposta gerada pelo sistema INOOHVA - NEOOH em 12/06/2023 14:46:29





26

27

28

29



**SEQUENCIAL BANNERS - PLATAFORMA DE  
EMBARQUE|DESEMBARQUE**

Terminal Rodoviário de Brasília - DF

Código: TR-BSB-000663-E

Formato: 1,00 x 2,00m





**SEQUENCIAL BANNERS - PLATAFORMA DE  
EMBARQUE|DESEMBARQUE**

Terminal Rodoviário de Brasília - DF

Código: TR-BSB-000663-E

Formato: 1,00 x 2,00m



# SEQUENCIAL BANNERS PLATAFORMA DE EMBARQUE|DESEMBARQUE

100% do fluxo nas plataformas de embarque e desembarque do terminal



**EXPOSIÇÃO:** Frontal.

**FREQUÊNCIA:** Alta. Área de espera (embarque) + passagem (desembarque)

**ESCALA:**

**NÍVEL DE DESTAQUE:** Alto. Sem interferência visual.

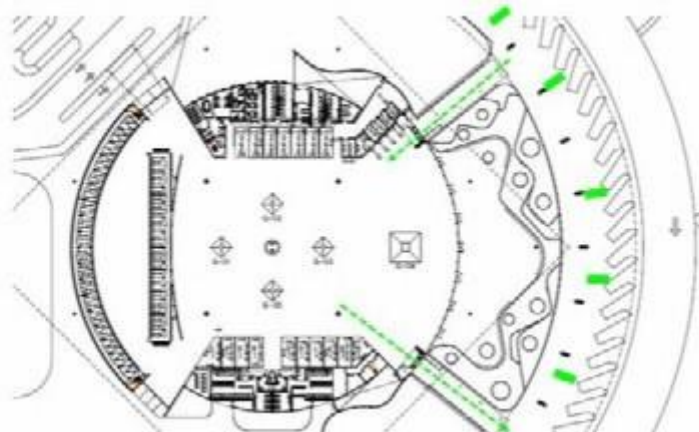

## ESPECIFICAÇÕES TÉCNICAS

**CÓDIGO:** TR-BSB-000663-E

**FORMATO:** 1,00 x 2,00m

**MATERIAL:** Estático

Proposta gerada pelo sistema INOOHVA - NEOOH em 12/06/2023 14:46:29





Compromisso

# COM UM MUNDO MELHOR

O Instituto NEOOH foi criado para colaborar ativamente em favor da igualdade social.

1% do faturamento da NEOOH é imediatamente revertido para o Instituto, que tem a missão de investir seus recursos em entidades focadas nas áreas de educação, inclusão, diversidade e equidade de gêneros.

INSTITUTO  
**NEOOH**



# CONDIÇÕES DE PAGAMENTO

## VEICULAÇÃO

### **Painéis digitais**

Ocorrerá em até 24 horas após aprovação de layout por parte dos ativos.

### **Painéis estáticos**

Em até 5 dias úteis após aprovação de layout por parte dos ativos.

### **Projetos especiais**

Em até 10 dias úteis de acordo com a complexidade do projeto e/ou áreas de impacto operacional no ativo.

### **Checking fotográfico**

Será enviado em até 05 dias úteis após o início da veiculação.

## MATERIAL

Todos os materiais (estático e/ou digitais) serão submetidos a análise e aprovação dos ativos, sendo o prazo de retorno em até 48 horas.

Já o prazo para adaptação e/ou animação do material digital é de 48 horas.

Nos valores apresentados na proposta, não estão inclusos os valores de produção + instalação + retirada dos materiais estáticos.

## CONDIÇÕES DE PAGAMENTO

Todos os valores apresentados nesta proposta são brutos e não incluem o custo de produção.

O pagamento deverá ser efetuado no décimo quinto dia do mês seguinte à veiculação da campanha de acordo com as instruções do Pedido de Inserção e ou contrato.

## POLÍTICA DE CANCELAMENTO

A partir da aprovação da campanha, eventual cancelamento fica sujeito as seguintes penalidades:

- Aviso prévio superior a 61 dias de antecedência da data de início da campanha: **NÃO HAVERÁ COBRANÇA DE MULTA.**
- Aviso prévio entre 30 e 60 dias de antecedência da data de início da campanha: **MULTA DE 30% DO VALOR DO PI OU DOCUMENTO SIMILAR.**
- Aviso inferior a 30 dias de antecedência da data de início da campanha: **MULTA DE 50% DO VALOR DO PI OU DOCUMENTO SIMILAR.**
- Cancelamento após a data de início programando da campanha: **MULTA DE 100% DO VALOR.**



neoh.com.br

# NEOOH

EMPRESAS PARCEIRAS

KANTAR  
IBOPE  
MÉDIA

Empresas filiadas

aboooh  
ASSOCIAÇÃO BRASILEIRA DE OUT-OF-HOME

AAA  
Associação Brasileira de Anúncios

Empresas auditadas

Instituto  
Verificador de  
Comunicação IVC