

**NEOOH**

**PHYCITAL MAKERS**

PHYGIT



# NOSSA PRESENÇA É NACIONAL

Com cobertura nacional, somos a maior empresa de Mídia Aeroportuária e Mídia em Terminais Rodoviários do Brasil.

Estamos presentes em mais de 120 terminais de passageiros e em mais de 200 outros ativos altamente estratégicos, como Parques, Supermercados, Shoppings e espaços empresariais, com uma mídia que impacta milhões de pessoas diariamente no país.

Além disso, somos phygital, investimos em inovação e integração de nossas telas com o digital, elevando o OOH a um outro patamar, para que cada contato entre marca e cliente seja único.

Referência no segmento de mídia Out of Home.

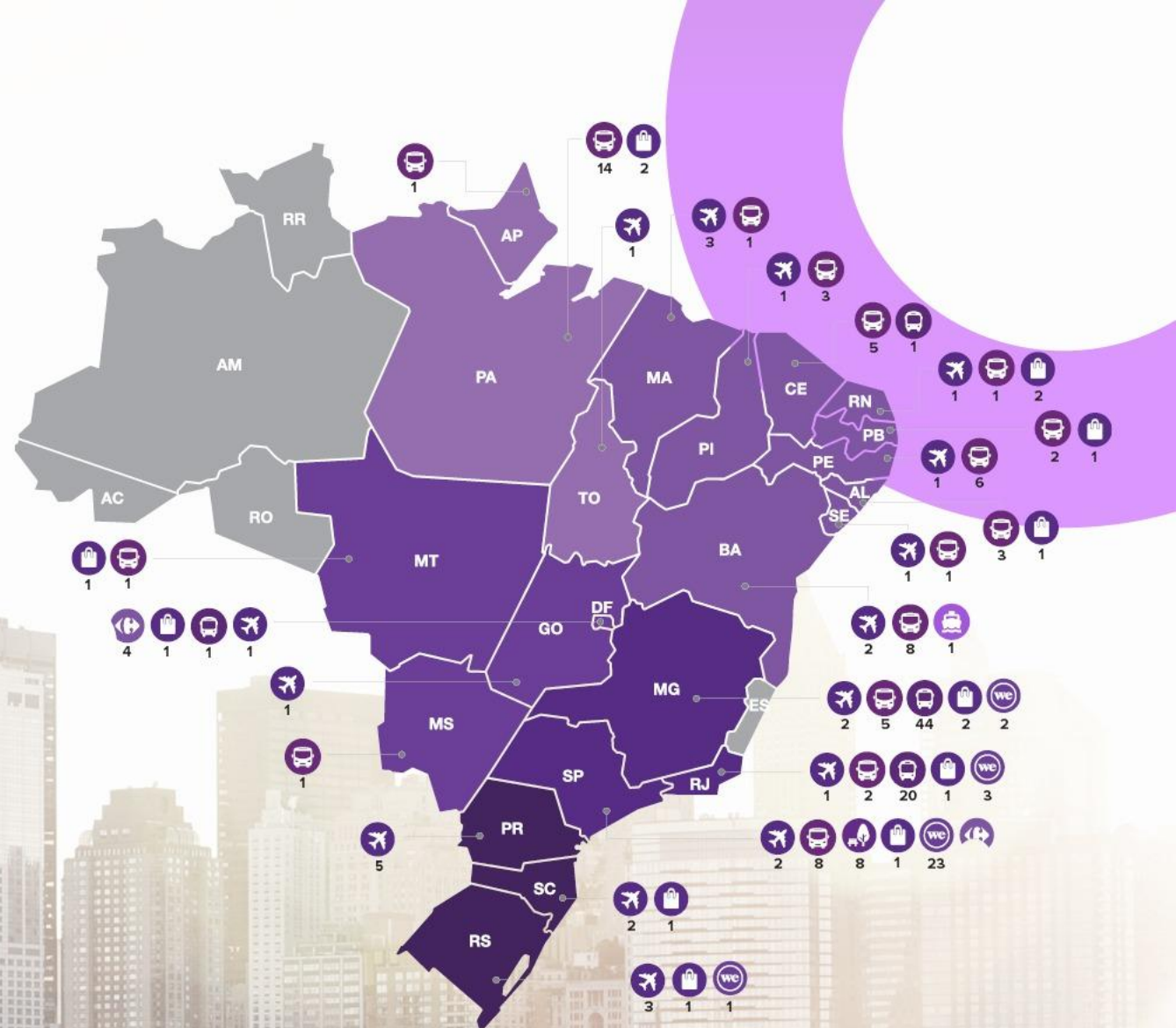

AEROPORTOS



TERMINAIS



PARQUES



SHOPPINGS



WEWORK



# NOSSO OOH AGORA É O2H

Todos os nossos circuitos de OOH tem emissão zero de carbono, assim como todos os novos ativos e projetos de nossa empresa. Com a participação em projetos de conservação de áreas da Amazônia ameaçadas pelo desmatamento, a NEOOH reforça o seu propósito de fazer a diferença ao criar um novo e melhor Out of Home a cada dia.

Somos a primeira empresa de OOH do mundo a compensar 100% de nossa pegada de carbono.

# Terminal Rodoviário

## TIETÊ

São Paulo - SP

Um dos maiores terminais rodoviários do País, o Tietê, conta com 89 plataformas (72 de embarque e 17 de desembarque), atende cerca de 300 linhas de ônibus, aproximadamente 3 mil veículos partindo e chegando de cerca de 1.033 cidades, 21 estados brasileiros e de 5 países do Cone Sul (Argentina, Chile, Paraguai, Peru e Uruguai) e com média de circulação de 90 mil usuários por dia.

**+19.781.766**

passageiros pagos por ano\*

Fonte: Socicam, Ano 2022





**MEGA LED 360° - SAGUÃO PRINCIPAL**

Terminal Rodoviário Tietê - São Paulo - SP

Código: TR-TRT-000238-D

Formato: 5,00 x 1,50m

# MEGA LED 360° SAGUÃO PRINCIPAL

100% do fluxo no saguão principal + acesso do terminal através do metrô, aplicativos, táxis e carros

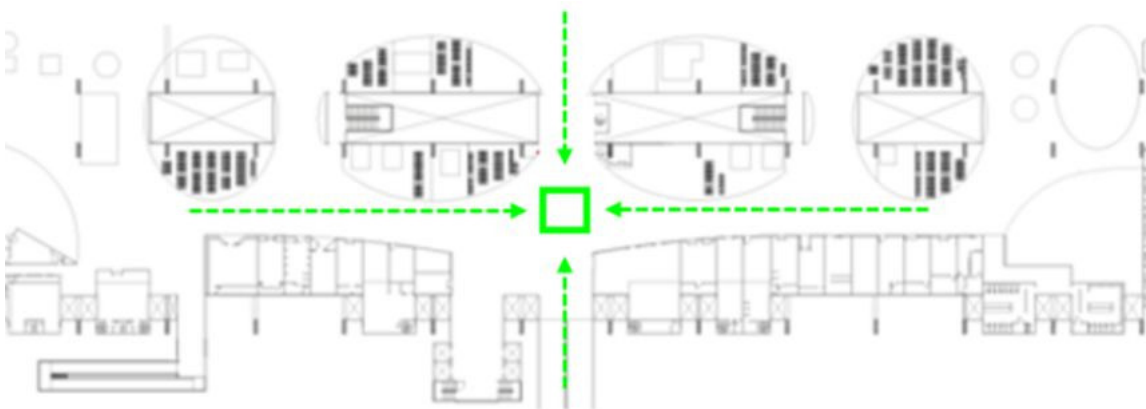

**EXPOSIÇÃO:** 360°. Atinge frontalmente todo fluxo dos corredores mais movimentados.

**FREQUÊNCIA:** Alta. Longo tempo de visualização.

**ESCALA:** Mega formato digital.

**NÍVEL DE DESTAQUE:** Alto. Painel suspenso e icônico.

## ESPECIFICAÇÕES TÉCNICAS

**CÓDIGO:** TR-TRT-000238-D

**FORMATO:** 5,00 x 1,50m

**INSERÇÕES/FACE:** 5.040/semana

[Baixar detalhamento técnico](#)

Proposta gerada pelo sistema INOOHVA - NEOOH em 28/04/2023 12:39:24

**NEOOH**



**MEGA TESTEIRA DE LED - SAGUÃO PRINCIPAL**

Terminal Rodoviário Tietê - São Paulo - SP

Código: TR-TRT-000239-D

Formato: 8,00 x 1,50m

# MEGA TESTEIRA DE LED SAGUÃO PRINCIPAL

Atinge 100% do fluxo de desembarque e do público que circula pelo saguão principal.



**EXPOSIÇÃO:** Frontal. Atinge 100% do fluxo de pessoas que se dirigem para o metrô e saída do terminal.

**FREQUÊNCIA:** Alta. Longo tempo de visualização.

**ESCALA:** Mega formato digital.

**NÍVEL DE DESTAQUE:** Alto. Sem interferência visual.

## ESPECIFICAÇÕES TÉCNICAS

**CÓDIGO:** TR-TRT-000239-D

**FORMATO:** 8,00 x 1,50m

**INSERÇÕES/FACE:** 1.260/semana

 Baixar detalhamento técnico

Proposta gerada pelo sistema INOOHVA - NEOOH em 28/04/2023 12:39:24

**NEOOH**







# NECOH

## **MEGA TESTEIRA DE LED - SAGUÃO PRINCIPAL**

Terminal Rodoviário Tietê - São Paulo - SP

Código: TR-TRT-000240-D

Formato: 8,00 x 1,50m

# MEGA TESTEIRA DE LED SAGUÃO PRINCIPAL

Atinge o fluxo das pessoas que se dirigem ao embarque e bilheterias do terminal



**EXPOSIÇÃO:** Frontal. Atinge o principal fluxo de pessoas que se dirigem para as bilheterias

**FREQUÊNCIA:** Alta. Longo tempo de visualização.

**ESCALA:** Mega formato digital.

**NÍVEL DE DESTAQUE:** Alto. Sem interferência visual.

## ESPECIFICAÇÕES TÉCNICAS

**CÓDIGO:** TR-TRT-000240-D

**FORMATO:** 8,00 x 1,50m

**INSERÇÕES/FACE:** 1.260/semana

 [Baixar detalhamento técnico](#)

Proposta gerada pelo sistema INOOHVA - NEOOH em 28/04/2023 12:39:24

**NEOOH**



← Embarque Plataformas 51 a 75 ↗  
↖ S Câmbio/Change S Cx.Eletronicos ↑ Bilheterias ↑ Informações ? Saída →

**MEGA TESTEIRA DE LED - EMBARQUE**

Terminal Rodoviário Tietê - São Paulo - SP

Código: TR-TRT-000241-D

Formato: 11,00 x 1,50m

# MEGA TESTEIRA DE LED EMBARQUE

Atinge o fluxo de passageiros nas bilheterias que seguem para as plataformas de embarque



**EXPOSIÇÃO:** Frontal.

**FREQUÊNCIA:** Alta. Local de retenção (bilheterias).

**ESCALA:** Mega formato digital.

**NÍVEL DE DESTAQUE:** Alto. Sem interferência visual.

## ESPECIFICAÇÕES TÉCNICAS

**CÓDIGO:** TR-TRT-000241-D

**FORMATO:** 11,00 x 1,50m

**INSERÇÕES/FACE:** 1.260/semana

[Baixar detalhamento técnico](#)

Proposta gerada pelo sistema INOOHVA - NEOOH em 28/04/2023 12:39:24

**NEOOH**



**MEGA TESTEIRA DE LED - EMBARQUE**

Terminal Rodoviário Tietê - São Paulo - SP

Código: TR-TRT-000242-D

Formato: 11,00 x 1,50m

# MEGA TESTEIRA DE LED EMBARQUE

Impacta 100% do fluxo de desembarque do terminal + pessoas que aguardam no saguão



**EXPOSIÇÃO:** Frontal. Atinge 100% do fluxo de desembarque de passageiros.

**FREQUÊNCIA:** Alta. Longo tempo de visualização.

**ESCALA:** Mega formato digital.

**NÍVEL DE DESTAQUE:** Alto. Sem interferência visual.

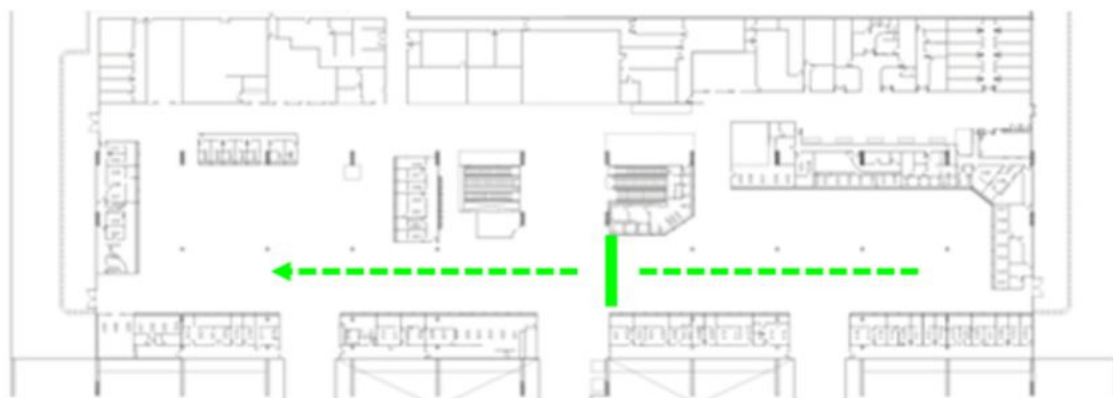

## ESPECIFICAÇÕES TÉCNICAS

**CÓDIGO:** TR-TRT-000242-D

**FORMATO:** 11,00 x 1,50m

**INSERÇÕES/FACE:** 1.260/semana

[Baixar detalhamento técnico](#)

Proposta gerada pelo sistema INOOHVA - NEOOH em 28/04/2023 12:39:24

**NEOOH**

ários



← Embarque  
Plataf. 68 a 72

Taxi  
ALVARO DE CARVALHO

**MEGA LED - DESEMBARQUE**

Terminal Rodoviário Tietê - São Paulo - SP

Código: TR-TRT-000243-D

Formato: 6,00 x 2,00m

# MEGA LED DESEMBARQUE

Impacta 100% do fluxo de desembarque do terminal + pessoas que aguardam no saguão



**EXPOSIÇÃO:** Frontal. Atinge 100% do fluxo de desembarque de passageiros

**FREQUÊNCIA:** Alta. Longo tempo de visualização.

**ESCALA:** Mega formato digital.

**NÍVEL DE DESTAQUE:** Alto. Sem interferência visual.

## ESPECIFICAÇÕES TÉCNICAS

**CÓDIGO:** TR-TRT-000243-D

**FORMATO:** 6,00 x 2,00m

**INSERÇÕES/FACE:** 2.520/semana

[Baixar detalhamento técnico](#)

Proposta gerada pelo sistema INOOHVA - NEOOH em 28/04/2023 12:39:24

**NEOOH**







**COBERTURA DIGITAL PLATAFORMAS -  
EMBARQUE**

Terminal Rodoviário Tietê - São Paulo - SP

Código: TR-TRT-000267-D

Formato: 43"

2/3 PAINEL DE INFORMAÇÕES 15:30

DESTINO	CHAVE	DESTINO	PROXIMO DESTINO
0325 JD. GUARAPUAVA	30min	26m	3 30540 Rodoviária
0325 JD. GUARAPUAVA	30min	26m	3 25544 Jd. Copacabana
0060 JD. PARANA - CENTRO	100 min	1	1 11104 RECOLHE
0380 JD. SÃO ROQUE - JD. F	30min	26m	2 25543 Jd. São Roque
0333 MORUMBI - CENTRO	07min	26m	3 25550 Estação ABC
0335 MORUMBI - CENTRO	56min	18m	3 25546 Estação ABC
0120 PARQUE NACIONAL	03min	26m	2 36525 Estação Parque
0120 PARQUE NACIONAL	28min	37m	2 36615 Estação Parque
0120 PARQUE NACIONAL	45min	23m	2 36605 Estação Parque
0193 PORTO BELD - JD. DAS	07min	26m	1 14113 Jd. California
0193 PORTO BELD - JD. DAS	08min	36m	2 31003 Jd. São Flores

**COBERTURA DIGITAL PLATAFORMAS - EMBARQUE**

Terminal Rodoviário Tietê - São Paulo - SP

Código: TR-TRT-000267-D

Formato: 43"

# COBERTURA DIGITAL PLATAFORMAS EMBARQUE

Atinge 100% do fluxo de embarque de passageiros + acompanhantes nas 72 plataformas de embarque do terminal.

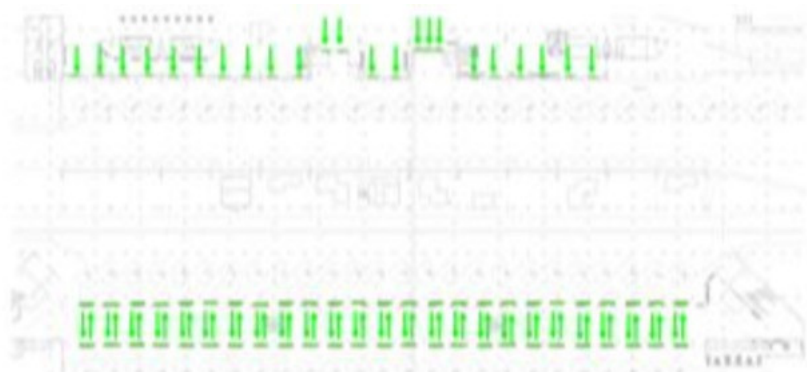

**EXPOSIÇÃO:** Frontal. Atinge 100% do fluxo de embarque do terminal.

**FREQUÊNCIA:** Alta. Longo tempo de visualização

**ESCALA:** Médio formato digital.

**NÍVEL DE DESTAQUE:**

## ESPECIFICAÇÕES TÉCNICAS

**CÓDIGO:** TR-TRT-000267-D

**FORMATO:** 43"

**INSERÇÕES/FACE:** 88.200/semana

[Baixar detalhamento técnico](#)

Proposta gerada pelo sistema INOOHVA - NEOOH em 28/04/2023 12:39:24



Embarque  
Plataformas 01 a

← Estações  
Embarque Plataf. 01 a 75 →



## 10 COLUNAS DIGITAIS - SAGUÃO

Terminal Rodoviário Tietê - São Paulo - SP

Código: TR-TRT-000497-D

Formato: 65"

# 10 COLUNAS DIGITAIS SAGUÃO

Impacta o fluxo de passageiros de embarque e desembarque do terminal

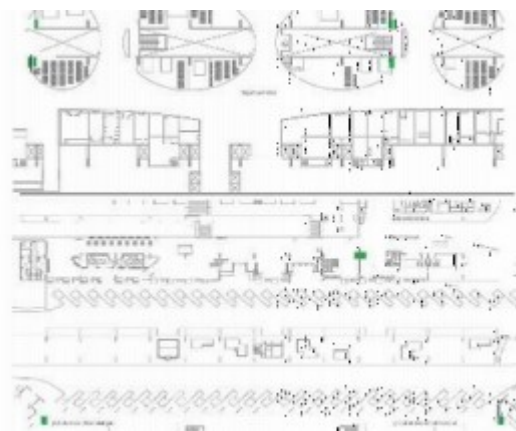

**EXPOSIÇÃO:** Frontal. Atinge o fluxo de embarque e desembarque.

**FREQUÊNCIA:** Alta. Multiplicidade de faces

**ESCALA:**

**NÍVEL DE DESTAQUE:** Alto.

## ESPECIFICAÇÕES TÉCNICAS

**CÓDIGO:** TR-TRT-000497-D

**FORMATO:** 65"

**INSERÇÕES/FACE:** 12.600/semana

[Baixar detalhamento técnico](#)

Proposta gerada pelo sistema INOOHVA - NEEOH em 28/04/2023 12:39:24

**NEOOH**



**NEOOH**

**NEOOH**

**ENVELOPAMENTO RAMPA - CORREDOR PRINCIPAL**

Terminal Rodoviário Tietê - São Paulo - SP

Código: TR-TRT-000287-E

Formato: 100,00 x 1,50m

# ENVELOPAMENTO RAMPA CORREDOR PRINCIPAL

Atinge todo fluxo do corredor mais movimentado do terminal + acesso ao metrô.



**EXPOSIÇÃO:** Frontal + lateral. Atinge o fluxo de pessoas no principal acesso do terminal.

**FREQUÊNCIA:** Alta. Longo tempo de visualização

**ESCALA:** Mega formato.

**NÍVEL DE DESTAQUE:** Alto. Sem interferência visual.

## ESPECIFICAÇÕES TÉCNICAS

**CÓDIGO:** TR-TRT-000287-E

**FORMATO:** 100,00 x 1,50m

**MATERIAL:** Estático

 [Baixar detalhamento técnico](#)

Ponto disponível a partir de 01/04/2024

Proposta gerada pelo sistema INOOHVA - NEOOH em 28/04/2023 12:39:24

**NEOOH**



**MEGA TESTEIRA - EMBARQUE**

Terminal Rodoviário Tietê - São Paulo - SP

Código: TR-TRT-000572-E

Formato: 10,00 x 2,00m



# MEGA TESTEIRA EMBARQUE

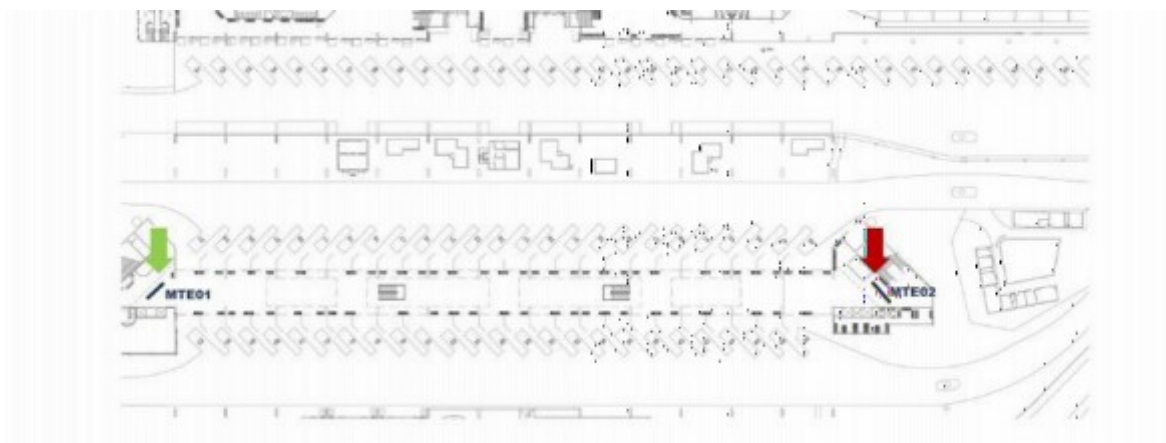
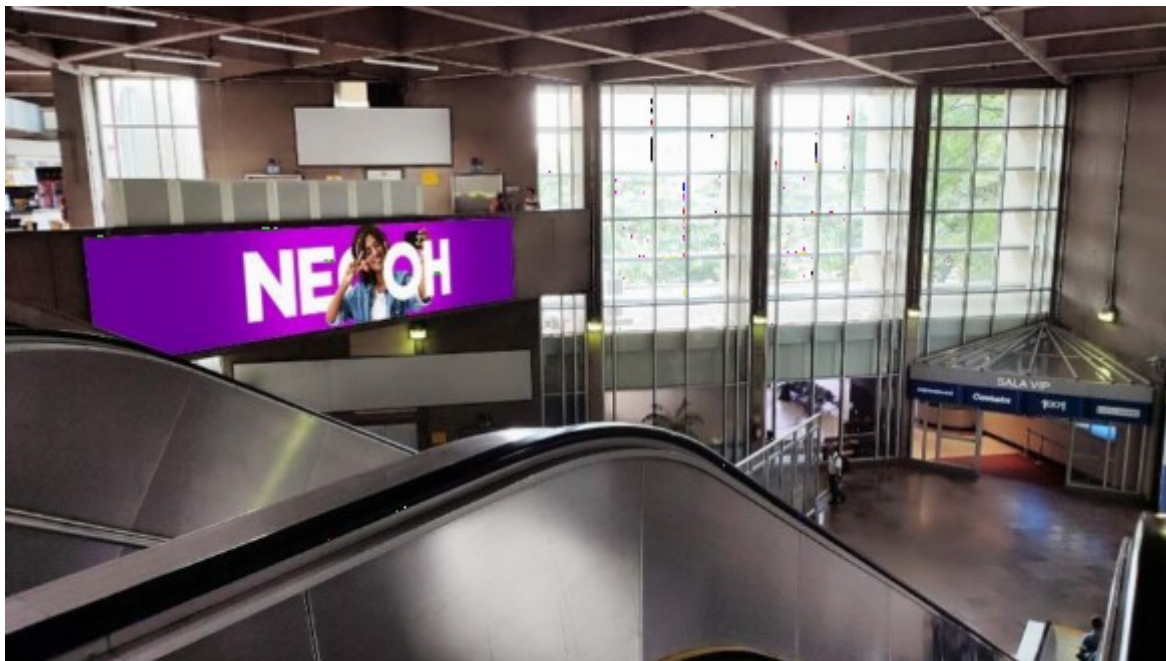

**EXPOSIÇÃO:** Frontal + lateral.

**FREQUÊNCIA:**

**ESCALA:** Grande formato.

**NÍVEL DE DESTAQUE:** Alto. Sem interferência visual.

## ESPECIFICAÇÕES TÉCNICAS

**CÓDIGO:** TR-TRT-000572-E

**FORMATO:** 10,00 x 2,00m

**MATERIAL:** Estático

Ponto disponível a partir de 01/01/2024

Proposta gerada pelo sistema INOOHVA - NEOOH em 28/04/2023 12:39:24

Srs. Usuários,  
somente acessem as  
plataformas com a passagem e  
quando autorizados

52

NEO OH



**PAINEL SUSPENSO - EMBARQUE**

Terminal Rodoviário Tietê - São Paulo - SP

Código: TR-TRT-001413-E

Formato: 3,00 x 3,00m

# PAINEL SUSPENSO EMBARQUE

Atinge o fluxo de embarque de passageiros e acompanhantes nas plataformas de embarque.

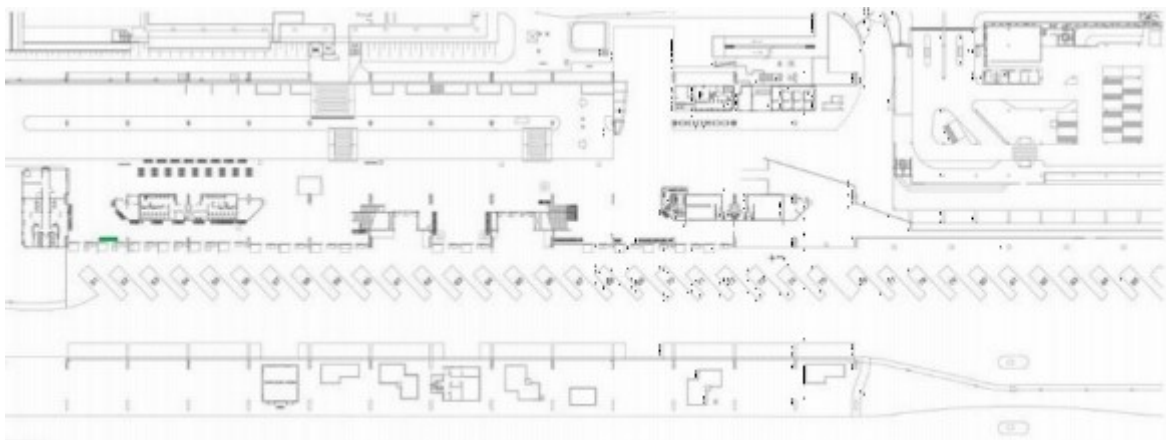
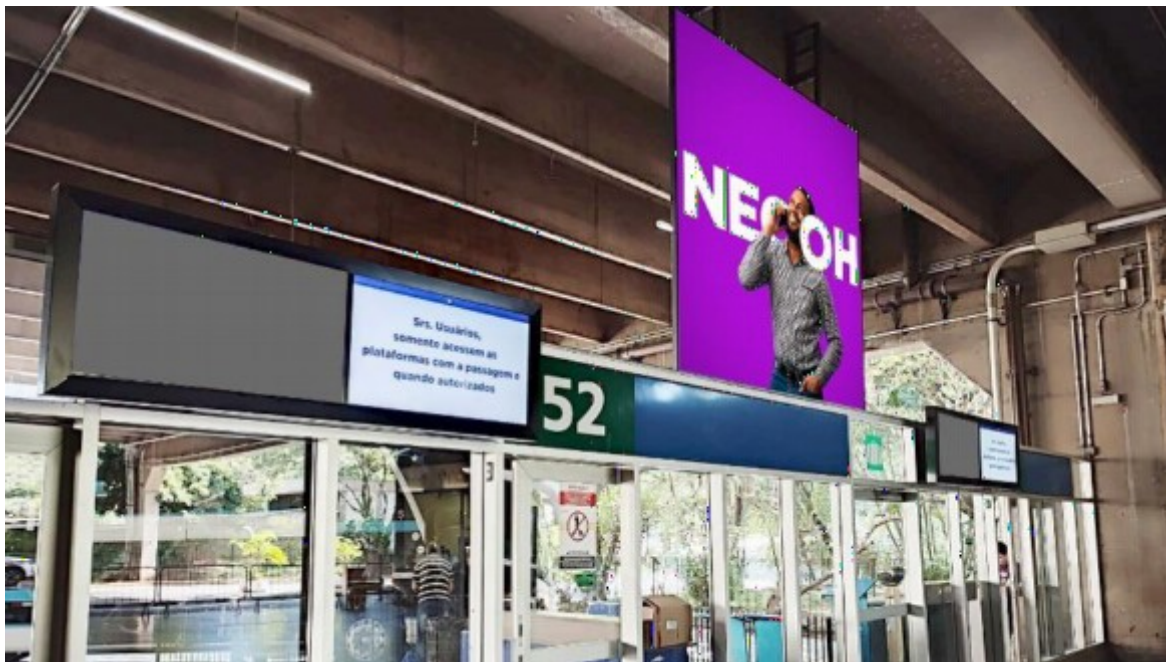

**EXPOSIÇÃO:**



**FREQUÊNCIA:**



**ESCALA:**



**NÍVEL DE DESTAQUE:**



## ESPECIFICAÇÕES TÉCNICAS

**CÓDIGO:** TR-TRT-001413-E

**FORMATO:** 3,00 x 3,00m

**MATERIAL:** Estático

Proposta gerada pelo sistema INOOHVA - NEOOH em 28/04/2023 12:39:24

**NEOOH**

Srs. Usuários,  
somente acessem as  
plataformas com a passagem e  
quando autorizados

54

NEO OH



**PAINEL SUSPENSO - EMBARQUE**

Terminal Rodoviário Tietê - São Paulo - SP

Código: TR-TRT-001412-E

Formato: 3,00 x 3,00m

# PAINEL SUSPENSO EMBARQUE

Atinge o fluxo de embarque de passageiros e acompanhantes nas plataformas de embarque.

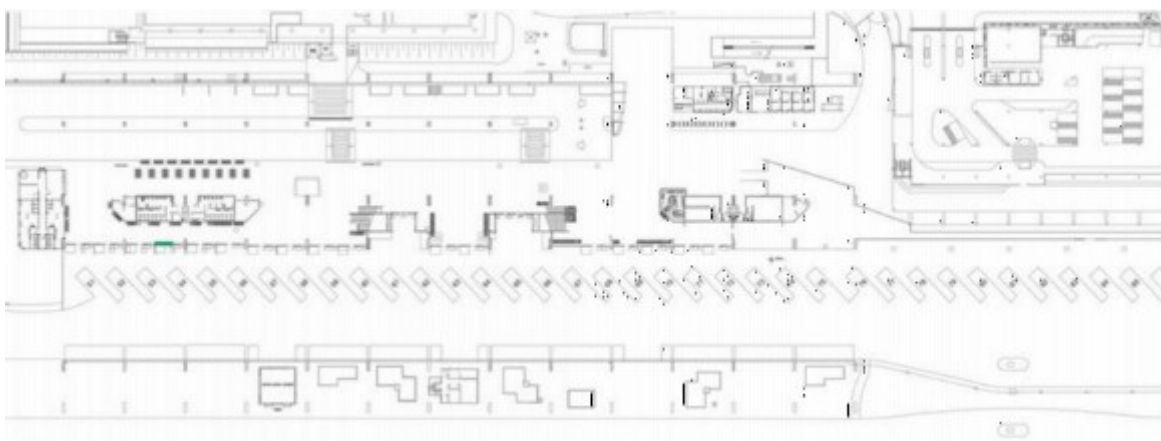
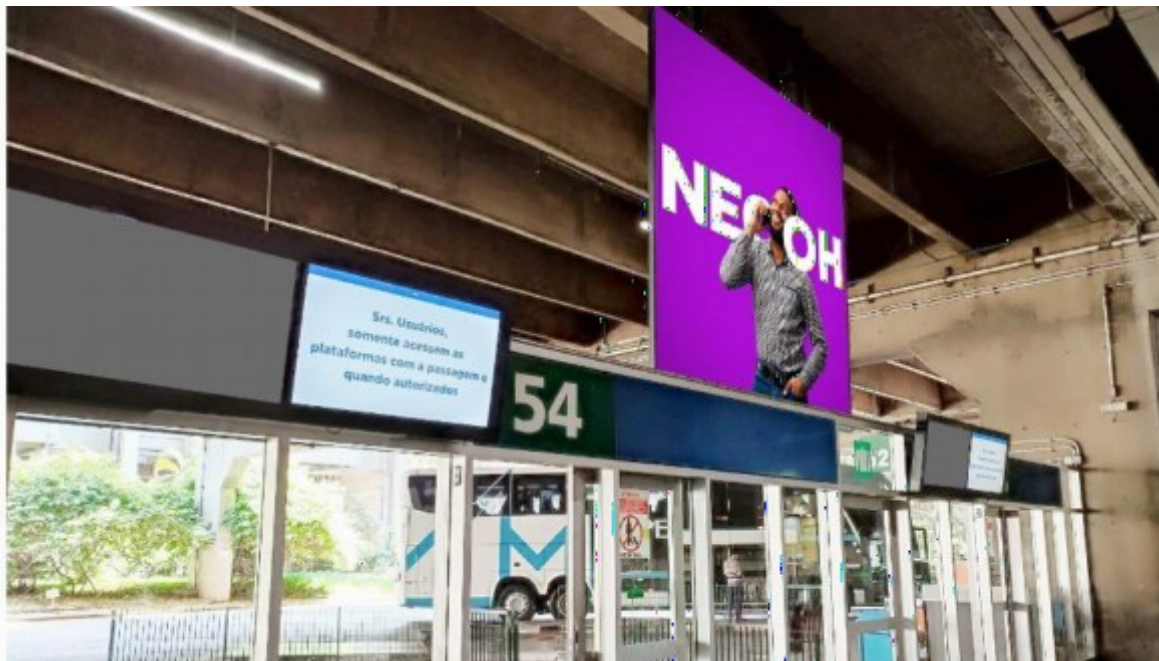

**EXPOSIÇÃO:**



**FREQUÊNCIA:**



**ESCALA:**



**NÍVEL DE DESTAQUE:**



## ESPECIFICAÇÕES TÉCNICAS

**CÓDIGO:** TR-TRT-001412-E

**FORMATO:** 3,00 x 3,00m

**MATERIAL:** Estático

Proposta gerada pelo sistema INOOHVA - NEOOH em 28/04/2023 12:39:24

**NEOOH**



56

NEOOH

**PAINEL SUSPENSO - EMBARQUE**

Terminal Rodoviário Tietê - São Paulo - SP

Código: TR-TRT-001411-E

Formato: 3,00 x 3,00m

# PAINEL SUSPENSO EMBARQUE

Atinge o fluxo de embarque de passageiros e acompanhantes nas plataformas de embarque.

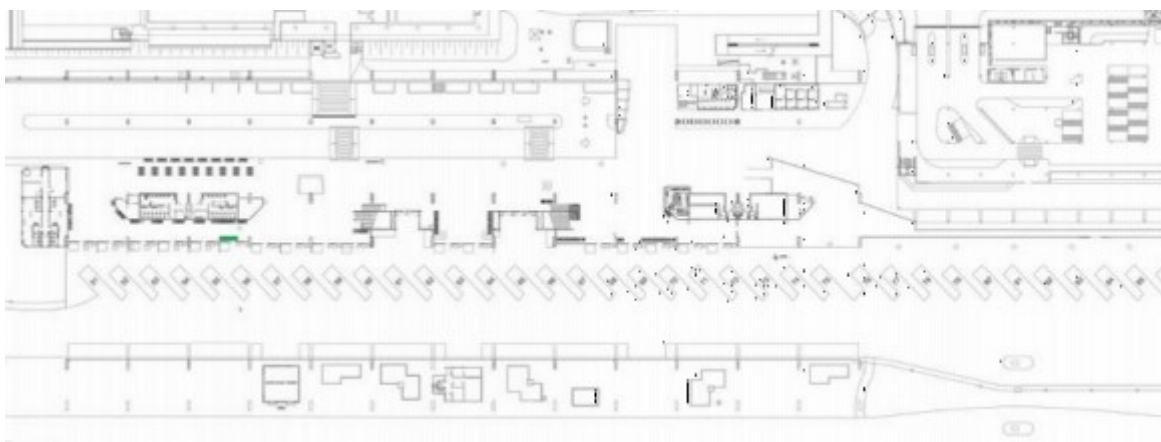

**EXPOSIÇÃO:**



**FREQUÊNCIA:**



**ESCALA:**



**NÍVEL DE DESTAQUE:**



## ESPECIFICAÇÕES TÉCNICAS

**CÓDIGO:** TR-TRT-001411-E

**FORMATO:** 3,00 x 3,00m

**MATERIAL:** Estático

Proposta gerada pelo sistema INOOHVA - NEOOH em 28/04/2023 12:39:24

**NEOOH**



**TESTEIRA - EMBARQUE**

Terminal Rodoviário Tietê - São Paulo - SP

Código: TR-TRT-001320-E

Formato: 10,00 x 1,50m



# TESTEIRA EMBARQUE

Atinge o fluxo de passageiros de embarque entras as plataformas 51 à 57



**EXPOSIÇÃO:**



**FREQUÊNCIA:**



**ESCALA:**



**NÍVEL DE DESTAQUE:**



## ESPECIFICAÇÕES TÉCNICAS

**CÓDIGO:** TR-TRT-001320-E

**FORMATO:** 10,00 x 1,50m

**MATERIAL:** Estático

Proposta gerada pelo sistema INOOHVA - NEOOH em 28/04/2023 12:39:24

**NEOOH**

Casa do Pão de Queijo



NEOOH

TIM CHIP TOP 10GB R\$ 202 /20 dias

APROVEITE 20 DIAS COM: 10GB + LIGAÇÕES LIMITADAS

FILMES, SÉRIES, FUTEBOL E MÚSICAS.

prime video celular deezer Go

**AREA PROMOCIONAL - SAGUÃO PRINCIPAL**

Terminal Rodoviário Tietê - São Paulo - SP

Código: TR-TRT-001224-E

Formato: 2,00 x 2,00m

# AREA PROMOCIONAL SAGUÃO PRINCIPAL

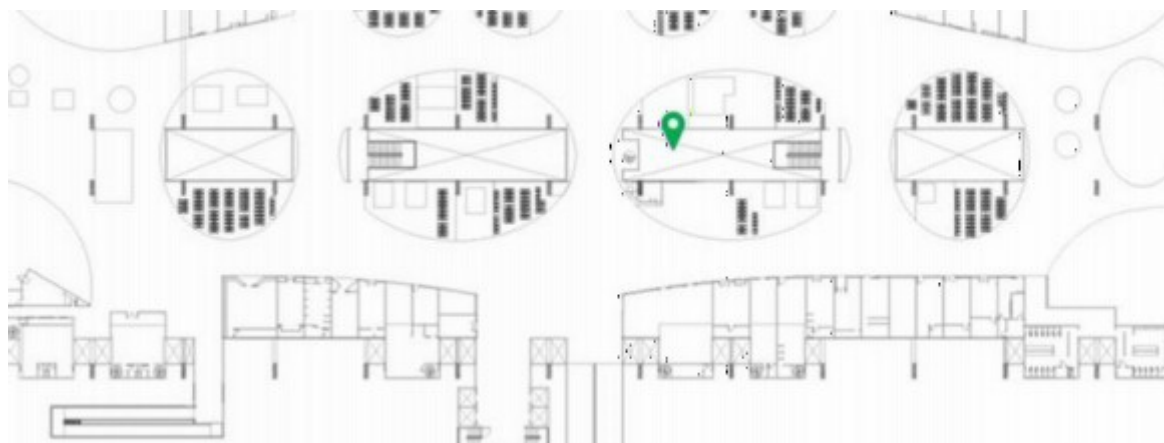
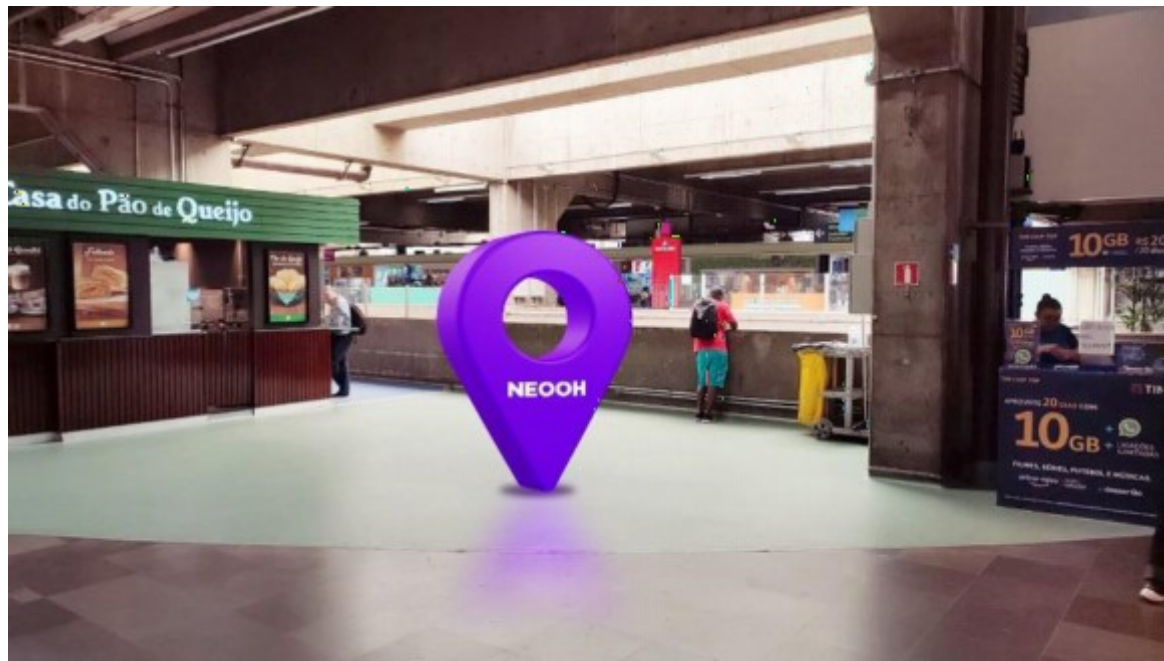

**EXPOSIÇÃO:**



**FREQUÊNCIA:**



**ESCALA:**



**NÍVEL DE DESTAQUE:**



## ESPECIFICAÇÕES TÉCNICAS

**CÓDIGO:** TR-TRT-001224-E

**FORMATO:** 2,00 x 2,00m

**MATERIAL:** Estático

Proposta gerada pelo sistema INOOHVA - NEOOH em 28/04/2023 12:39:24

**NEOOH**

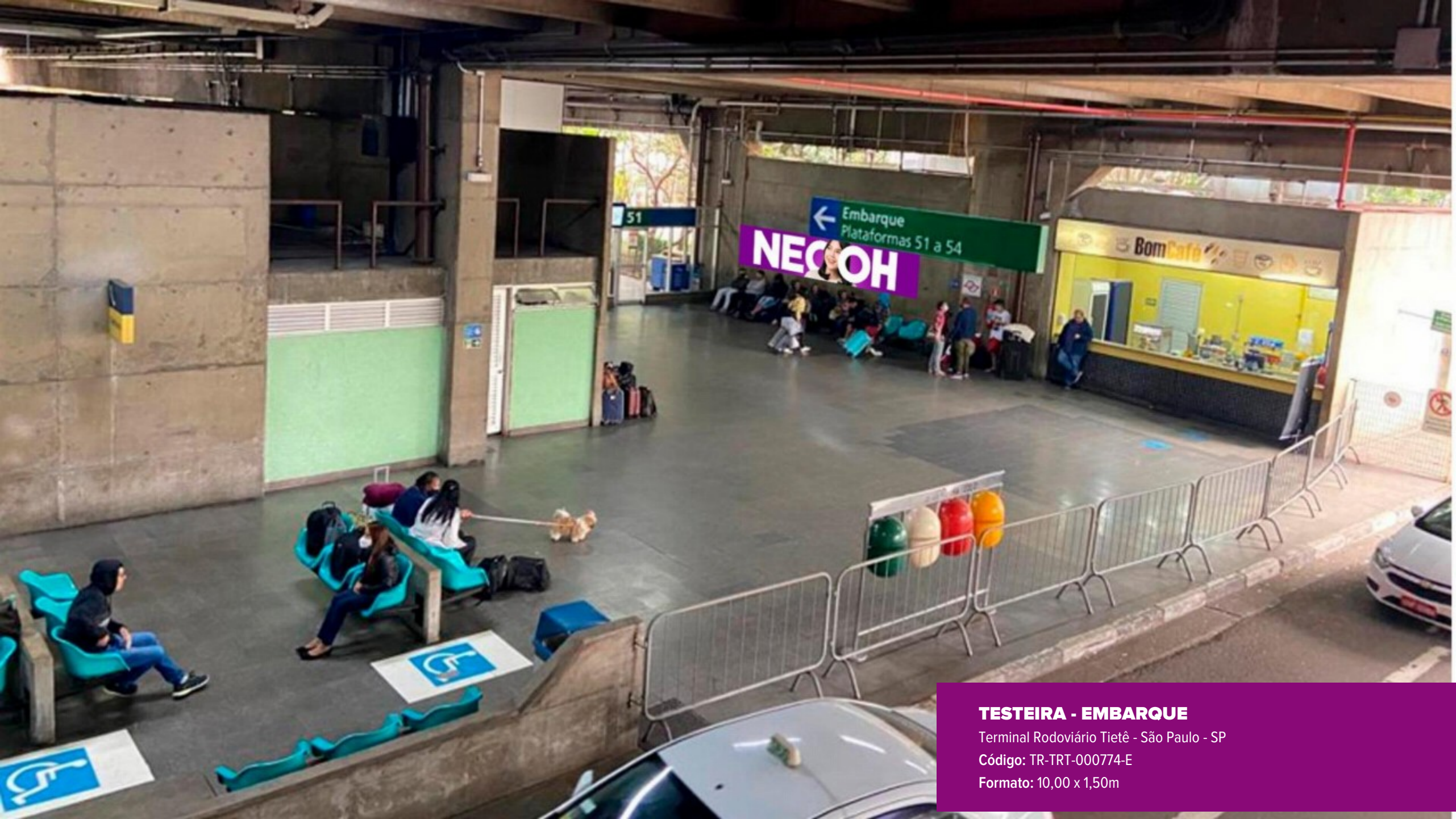

## TESTEIRA - EMBARQUE

Terminal Rodoviário Tietê - São Paulo - SP

Código: TR-TRT-000774-E

Formato: 10,00 x 1,50m

# TESTEIRA EMBARQUE

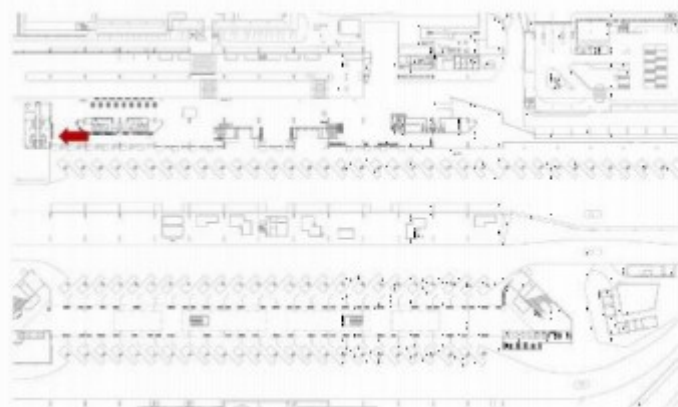
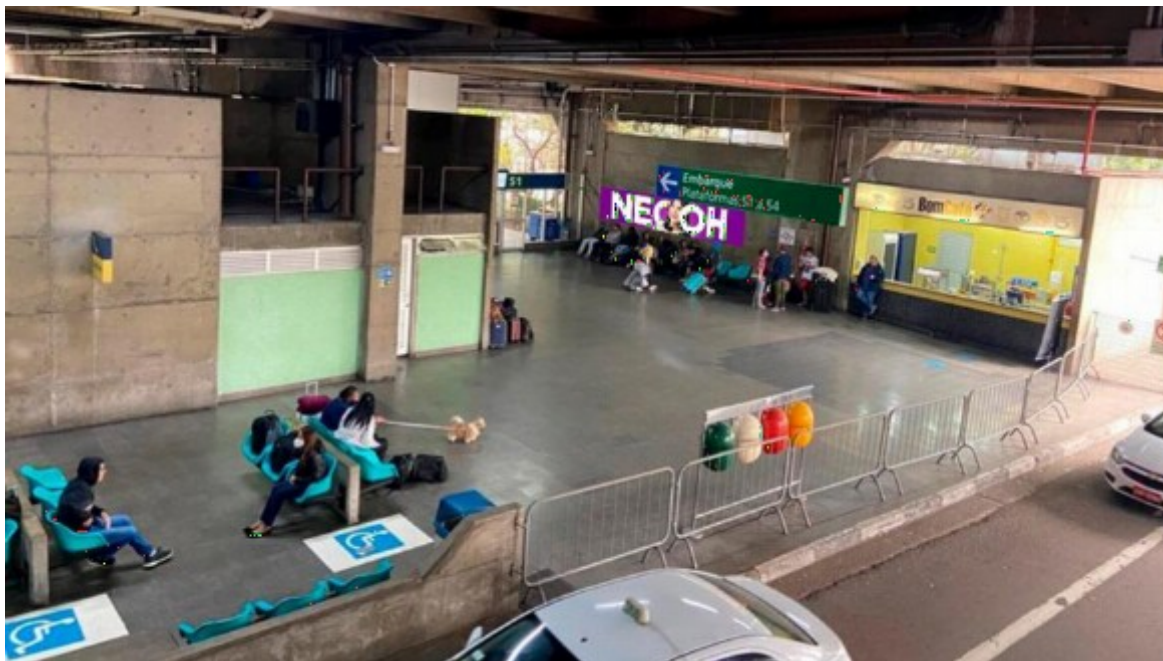

**EXPOSIÇÃO:**



**FREQUÊNCIA:**



**ESCALA:**



**NÍVEL DE DESTAQUE:**



## ESPECIFICAÇÕES TÉCNICAS

**CÓDIGO:** TR-TRT-000774-E

**FORMATO:** 10,00 x 1,50m

**MATERIAL:** Estático

Proposta gerada pelo sistema INOOHVA - NEOOH em 28/04/2023 12:39:24



**TESTEIRA - EMBARQUE**

Terminal Rodoviário Tietê - São Paulo - SP

Código: TR-TRT-000726-E

Formato: 10,00 x 1,50m

# TESTEIRA EMBARQUE

Atinge o fluxo de passageiros de embarque entras as plataformas 51 à 57

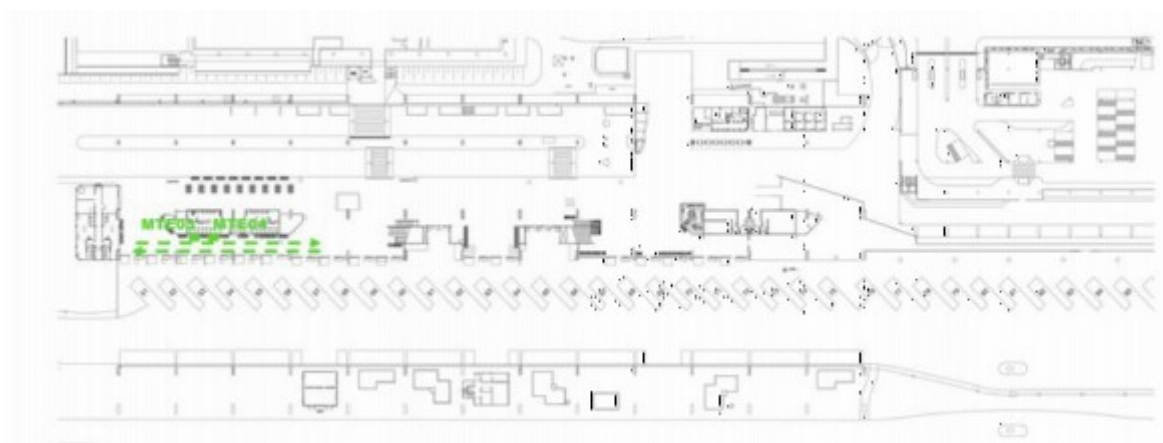

**EXPOSIÇÃO:** Frontal + lateral. Atinge o fluxo nas plataformas de embarque

**FREQUÊNCIA:** Alta. Longo tempo de visualização.

**ESCALA:** Grande formato.

**NÍVEL DE DESTAQUE:** Alto. Sem interferência visual.

## ESPECIFICAÇÕES TÉCNICAS

**CÓDIGO:** TR-TRT-000726-E

**FORMATO:** 10,00 x 1,50m

**MATERIAL:** Estático

Ponto disponível a partir de 26/08/2023

Proposta gerada pelo sistema INOOHVA - NEOOH em 28/04/2023 12:39:24

**NEOOH**



## ENVELOPAMENTO ELEVADORES - SAGUÃO

Terminal Rodoviário Tietê - São Paulo - SP

Código: TR-TRT-000704-E

Formato: 1,25 x 2,00m



# ENVELOPAMENTO ELEVADORES SAGUÃO

Atinge o fluxo de passageiros de embarque e desembarque nos elevadores do saguão do terminal



**EXPOSIÇÃO:** Frontal.

**FREQUÊNCIA:** Alta. Área de espera.

**ESCALA:**

**NÍVEL DE DESTAQUE:** Alto.



## ESPECIFICAÇÕES TÉCNICAS

**CÓDIGO:** TR-TRT-000704-E

**FORMATO:** 1,25 x 2,00m

**MATERIAL:** Estático

Proposta gerada pelo sistema INOOHVA - NEOOH em 28/04/2023 12:39:24



**NEOOH**

**ÁREA PROMOCIONAL - SAGUÃO PRINCIPAL**

Terminal Rodoviário Tietê - São Paulo - SP

Código: TR-TRT-000576-E

Formato: 1,00 x 1,00m

# ÁREA PROMOCIONAL SAGUÃO PRINCIPAL

Atinge o fluxo de passageiros no saguão principal do terminal



## EXPOSIÇÃO:



## FREQUÊNCIA: Alta.



## ESCALA:



## NÍVEL DE DESTAQUE: Alto. Sem interferência visual.



## ESPECIFICAÇÕES TÉCNICAS

**CÓDIGO:** TR-TRT-000576-E

**FORMATO:** 1,00 x 1,00m

**MATERIAL:** Estático



Proposta gerada pelo sistema INOOHVA - NEOOH em 28/04/2023 12:39:24

**NEOOH**



10

08

06

04

02

05

07

09

11

**MEGA TESTEIRA - EMBARQUE**  
Terminal Rodoviário Tietê - São Paulo - SP  
Código: TR-TRT-000571-E  
Formato: 7,00 x 2,00m

# MEGA TESTEIRA EMBARQUE

Atinge o fluxo de passageiros nas plataformas de embarque do terminal



**EXPOSIÇÃO:** Frontal.

**FREQUÊNCIA:** Alta. Área de espera.

**ESCALA:**

**NÍVEL DE DESTAQUE:**

## ESPECIFICAÇÕES TÉCNICAS

**CÓDIGO:** TR-TRT-000571-E

**FORMATO:** 7,00 x 2,00m

**MATERIAL:** Estático

[Baixar detalhamento técnico](#)

Proposta gerada pelo sistema INOOHVA - NEOOH em 28/04/2023 12:39:24

**NEOOH**



**BANNER SUSPENSO - EMBARQUE**

Terminal Rodoviário Tietê - São Paulo - SP

Código: TR-TRT-000307-E

Formato: 4,00 x 5,50m

# BANNER SUSPENSO EMBARQUE

Atinge o fluxo de embarque de passageiros e acompanhantes.

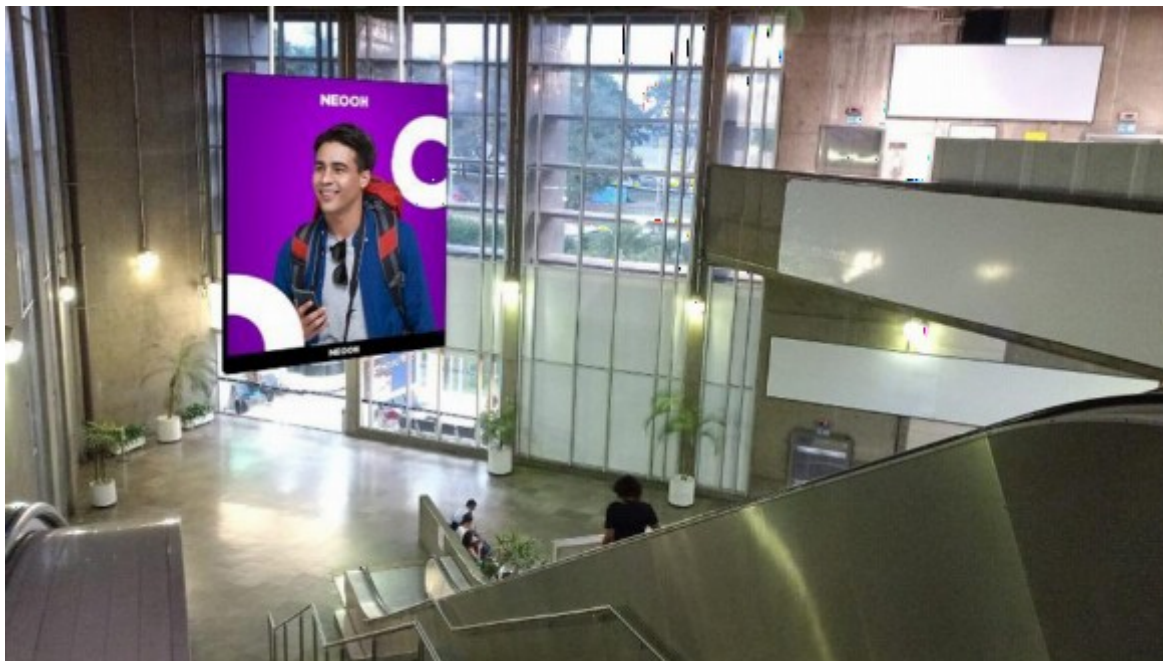

**EXPOSIÇÃO:** Frontal. Atinge o fluxo de embarque no acesso as plataformas.

**FREQUÊNCIA:** Alta. Longo tempo de visualização.

**ESCALA:** Grande formato.

**NÍVEL DE DESTAQUE:** Alto. Sem interferência visual.

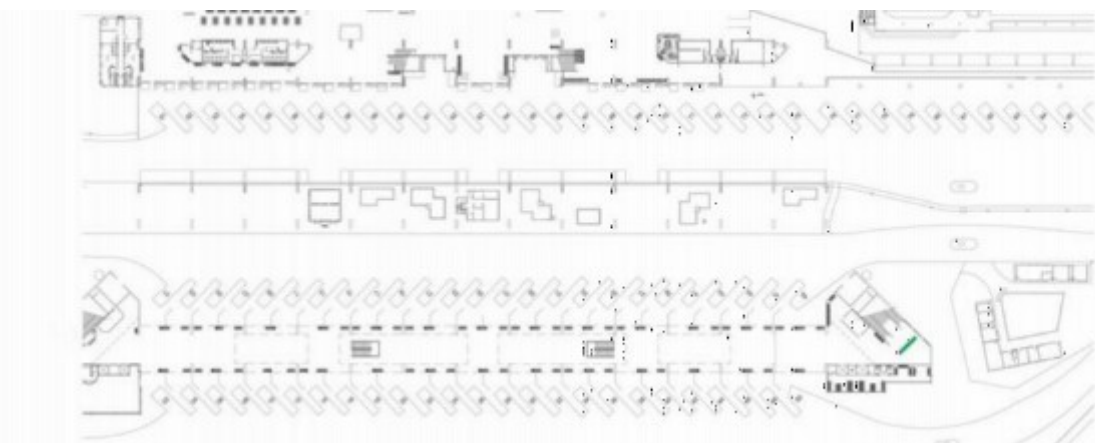

## ESPECIFICAÇÕES TÉCNICAS

**CÓDIGO:** TR-TRT-000307-E

**FORMATO:** 4,00 x 5,50m

**MATERIAL:** Estático

[Baixar detalhamento técnico](#)

Proposta gerada pelo sistema INOOHVA - NEOOH em 28/04/2023 12:39:24

**NEOOH**



**ETC.**

**COLUNAS - EMBARQUE**

Terminal Rodoviário Tietê - São Paulo - SP

Código: TR-TRT-000570-E

Formato: 1,20 x 2,50m



# COLUNAS EMBARQUE

Atinge o fluxo de passageiros nas plataformas de embarque dos ônibus.

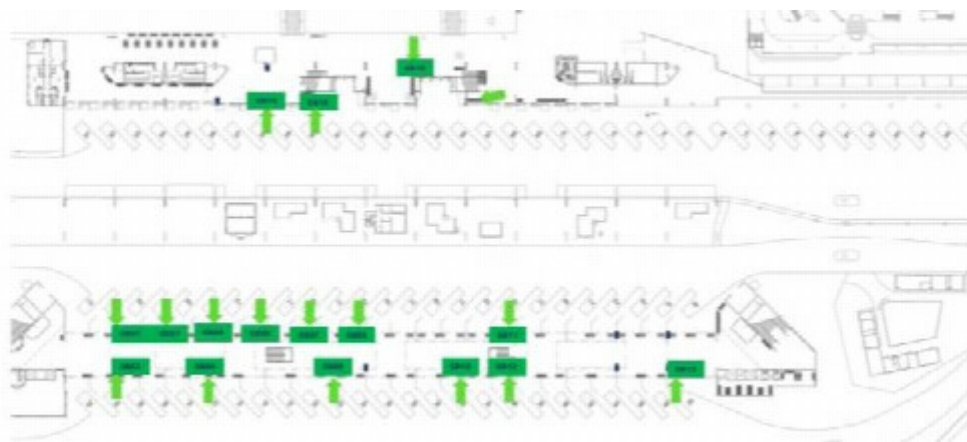

**EXPOSIÇÃO:** Frontal + lateral.

**FREQUÊNCIA:** Alta. Área de espera.

**ESCALA:**

**NÍVEL DE DESTAQUE:**

## ESPECIFICAÇÕES TÉCNICAS

**CÓDIGO:** TR-TRT-000570-E

**FORMATO:** 1,20 x 2,50m

**MATERIAL:** Estático

[Baixar detalhamento técnico](#)

Ponto disponível a partir de 01/05/2023

Proposta gerada pelo sistema INOOHVA - NEOOH em 28/04/2023 12:39:24

Sanitário Masculino



**MEGA PAINEL - SAGUÃO PRINCIPAL**

Terminal Rodoviário Tietê - São Paulo - SP

Código: TR-TRT-000315-E

Formato: 4,00 x 2,00m

# MEGA PAINEL SAGUÃO PRINCIPAL

Atinge o fluxo de embarque de passageiros e acompanhantes no saguão principal. Área de alimentação, lojas e serviços.

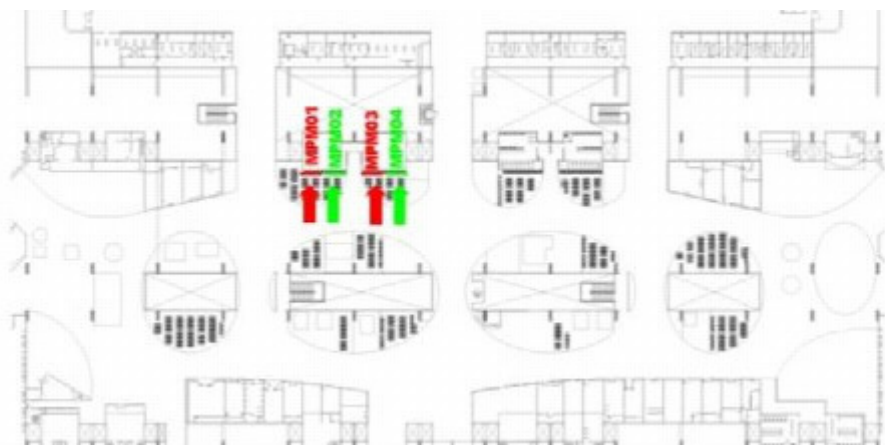

**EXPOSIÇÃO:** Frontal + lateral. Atinge o fluxo de embarque (passageiros e acompanhantes).

**FREQUÊNCIA:** Alta. Área de espera.

**ESCALA:**

**NÍVEL DE DESTAQUE:** Alto. Sem interferência visual.

## ESPECIFICAÇÕES TÉCNICAS

**CÓDIGO:** TR-TRT-000315-E

**FORMATO:** 4,00 x 2,00m

**MATERIAL:** Estático

[Baixar detalhamento técnico](#)

Ponto disponível a partir de 01/05/2023

Proposta gerada pelo sistema INOOHVA - NEOOH em 28/04/2023 12:39:24

**NEOOH**

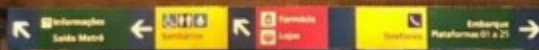

**TESTEIRA - SAGUÃO PRINCIPAL**

Terminal Rodoviário Tietê - São Paulo - SP

Código: TR-TRT-000314-E

Formato: 8,00 x 1,50m

# TESTEIRA SAGUÃO PRINCIPAL

Atinge o fluxo de embarque de passageiros e acompanhantes no saguão principal. Área de alimentação, lojas e serviços.



**EXPOSIÇÃO:** Frontal.

**FREQUÊNCIA:** Alta. Longo tempo de visualização.

**ESCALA:** Médio formato.

**NÍVEL DE DESTAQUE:** Alto. Sem interferência visual.

## ESPECIFICAÇÕES TÉCNICAS

**CÓDIGO:** TR-TRT-000314-E

**FORMATO:** 8,00 x 1,50m

**MATERIAL:** Estático

 [Baixar detalhamento técnico](#)

Ponto disponível a partir de 01/05/2024

Proposta gerada pelo sistema INOOHVA - NEOOH em 28/04/2023 12:39:24

**NEOOH**



SAÍDA  
→

Bilheterias  
Saída Av. Cruzeiro do Sul  
Taxi  
Metrô  
Desembarque  
Portão A  
Embarque  
Plataf. 51 a 72  
Informações  
Turísticas

Informações  
Turísticas

### **PAINEL - DESEMBARQUE**

Terminal Rodoviário Tietê - São Paulo - SP

Código: TR-TRT-000313-E

Formato: 4,00 x 2,00m

# PAINEL DESEMBARQUE

100% do fluxo de desembarque do terminal.

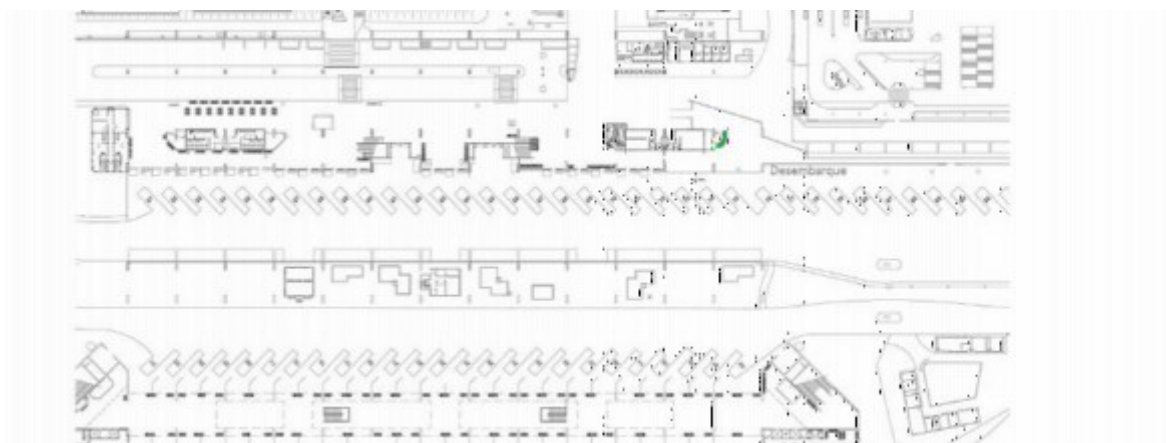

**EXPOSIÇÃO:** Frontal. Atinge 100% do fluxo de desembarque.

**FREQUÊNCIA:** Alta. Longo tempo de visualização.

**ESCALA:**

**NÍVEL DE DESTAQUE:** Alto. Sem interferência visual.

## ESPECIFICAÇÕES TÉCNICAS

**CÓDIGO:** TR-TRT-000313-E

**FORMATO:** 4,00 x 2,00m

**MATERIAL:** Estático

[Baixar detalhamento técnico](#)

Proposta gerada pelo sistema INOOHVA - NEOOH em 28/04/2023 12:39:24

**NEOOH**



58

56

57

54

53

56

55

**PAINEL SUSPENSO - EMBARQUE**

Terminal Rodoviário Tietê - São Paulo - SP

Código: TR-TRT-000312-E

Formato: 3,00 x 3,00m



# PAINEL SUSPENSO EMBARQUE

Atinge o fluxo de embarque de passageiros e acompanhantes nas plataformas de embarque.

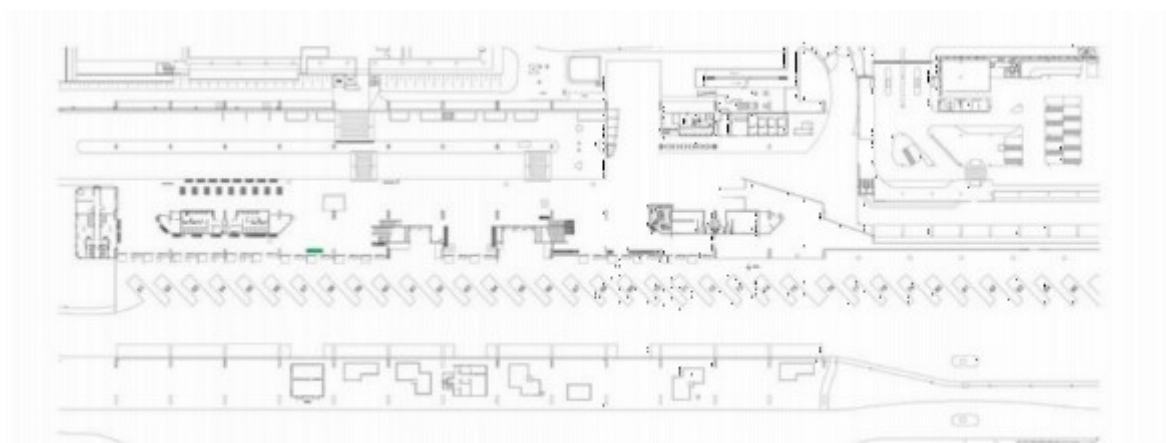
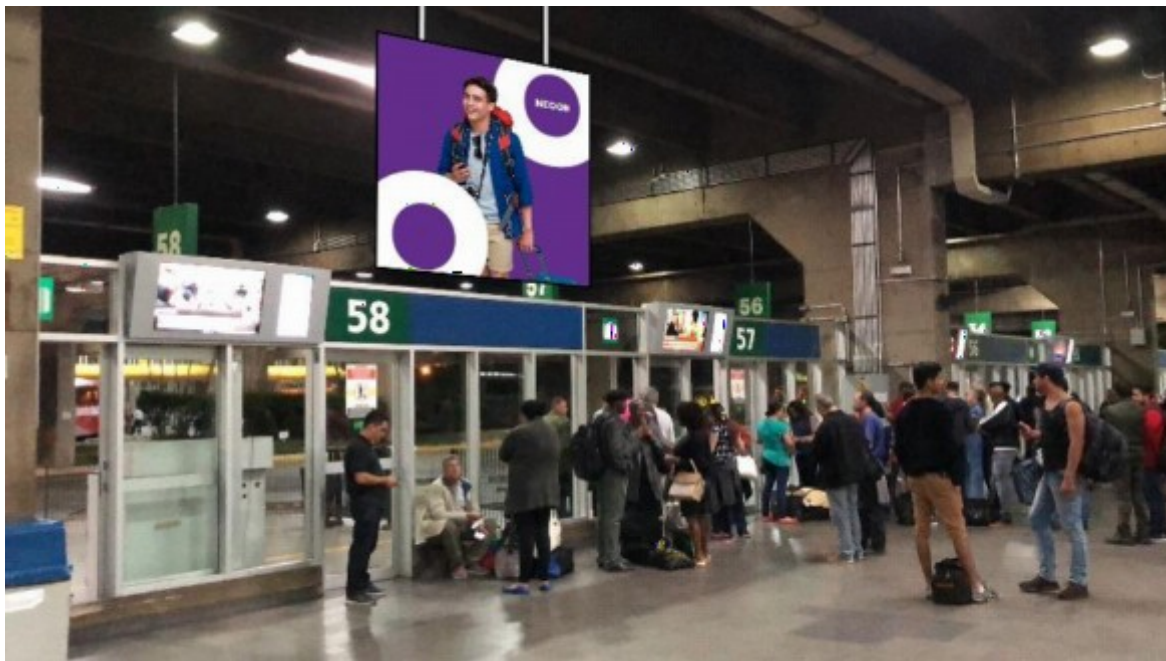

**EXPOSIÇÃO:** Frontal + lateral. Atinge o fluxo de embarque (passageiros e acompanhantes).

**FREQUÊNCIA:** Alta. Área de espera.

**ESCALA:**

**NÍVEL DE DESTAQUE:** Alto. Sem interferência visual.

## ESPECIFICAÇÕES TÉCNICAS

**CÓDIGO:** TR-TRT-000312-E

**FORMATO:** 3,00 x 3,00m

**MATERIAL:** Estático

[Baixar detalhamento técnico](#)

Ponto disponível a partir de 26/08/2023

Proposta gerada pelo sistema INOOHVA - NEOOH em 28/04/2023 12:39:24



**TESTEIRA - DESEMBARQUE**

Terminal Rodoviário Tietê - São Paulo - SP

Código: TR-TRT-000311-E

Formato: 6,00 x 1,50m

# TESTEIRA DESEMBARQUE

100% do fluxo de desembarque do terminal.



**EXPOSIÇÃO:** Frontal. Atinge 100% do fluxo de desembarque do terminal.

**FREQUÊNCIA:**

**ESCALA:**

**NÍVEL DE DESTAQUE:** Alto.

## ESPECIFICAÇÕES TÉCNICAS

**CÓDIGO:** TR-TRT-000311-E

**FORMATO:** 6,00 x 1,50m

**MATERIAL:** Estático

 [Baixar detalhamento técnico](#)

Ponto disponível a partir de 01/05/2023

Proposta gerada pelo sistema INOOHVA - NEOOH em 28/04/2023 12:39:24

**NEOOH**



SAC 0800 700 1992  
**GUANABARA**  
www.vialeguanabara.com.br

**NECOOH**

**MEGA PAINEL - CORREDOR DE EMBARQUE**  
Terminal Rodoviário Tietê - São Paulo - SP  
Código: TR-TRT-000310-E  
Formato: 5,00 x 1,50m

# MEGA PAINEL CORREDOR DE EMBARQUE

Atinge o fluxo de embarque de passageiros e acompanhantes.

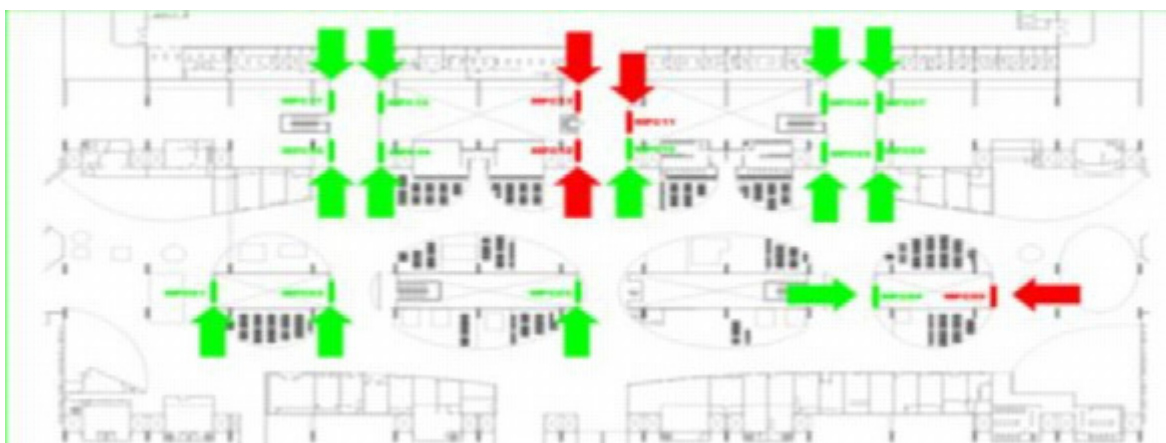
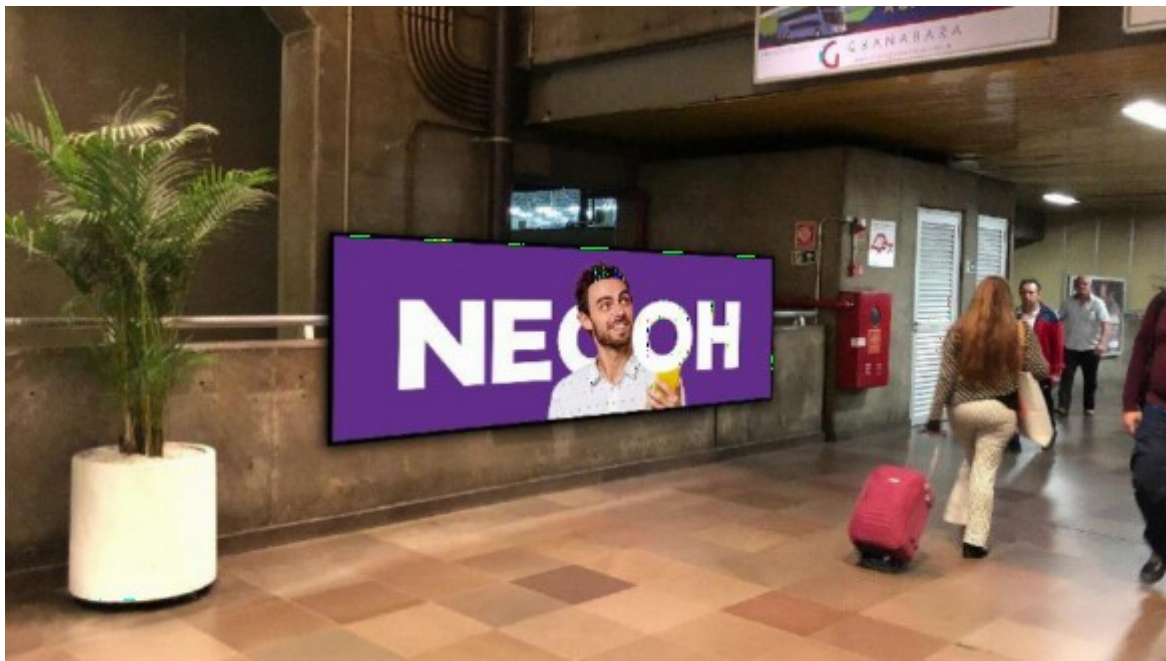

**EXPOSIÇÃO:** Frontal + lateral. Atinge o fluxo de embarque (passageiros e acompanhantes).

**FREQUÊNCIA:**

**ESCALA:** Médio formato.

**NÍVEL DE DESTAQUE:** Alto. Sem interferência visual.

## ESPECIFICAÇÕES TÉCNICAS

**CÓDIGO:** TR-TRT-000310-E

**FORMATO:** 5,00 x 1,50m

**MATERIAL:** Estático

[Baixar detalhamento técnico](#)

Ponto disponível a partir de 06/07/2023

Proposta gerada pelo sistema INOOHVA - NEOOH em 28/04/2023 12:39:24

**NEOOH**



Srs. Usuários  
somente  
acessem as  
plataformas  
com a  
passagem e  
quando  
autorizado.

### **MEGA PAINEL - EMBARQUE**

Terminal Rodoviário Tietê - São Paulo - SP

Código: TR-TRT-000309-E

Formato: 3,00 x 3,80m

# MEGA PAINEL EMBARQUE

Atinge o fluxo de embarque de passageiros e acompanhantes nas plataformas de embarque

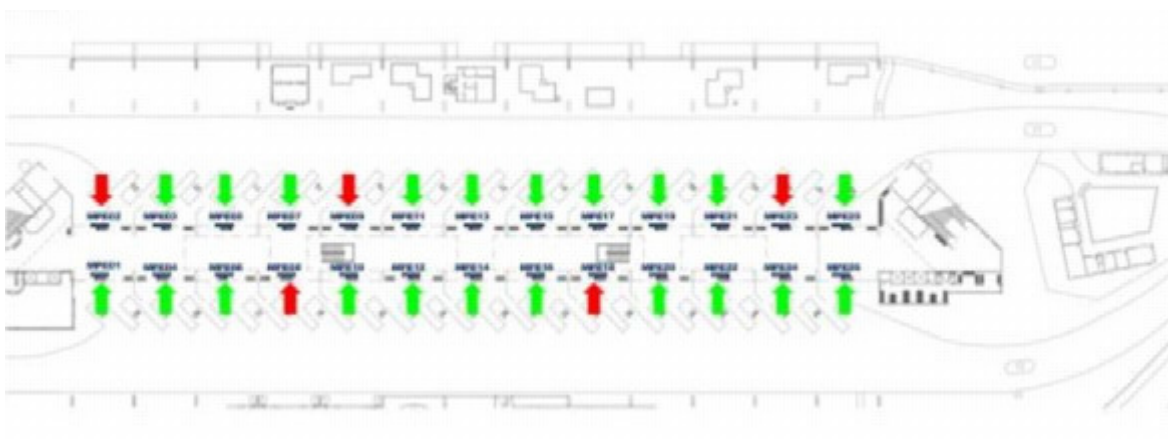

**EXPOSIÇÃO:** Frontal. Atinge o fluxo nas plataformas de embarque

**FREQUÊNCIA:** Alta. Área de espera.

**ESCALA:** Grande formato.

**NÍVEL DE DESTAQUE:** Alto. Sem interferência visual.

## ESPECIFICAÇÕES TÉCNICAS

**CÓDIGO:** TR-TRT-000309-E

**FORMATO:** 3,00 x 3,80m

**MATERIAL:** Estático

[Baixar detalhamento técnico](#)

Ponto disponível a partir de 01/05/2023

Proposta gerada pelo sistema INOOHVA - NEOOH em 28/04/2023 12:39:24



**BANNER SUSPENSO - EMBARQUE**

Terminal Rodoviário Tietê - São Paulo - SP

Código: TR-TRT-000308-E

Formato: 4,00 x 5,50m



# BANNER SUSPENSO EMBARQUE

Atinge o fluxo de embarque de passageiros e acompanhantes.

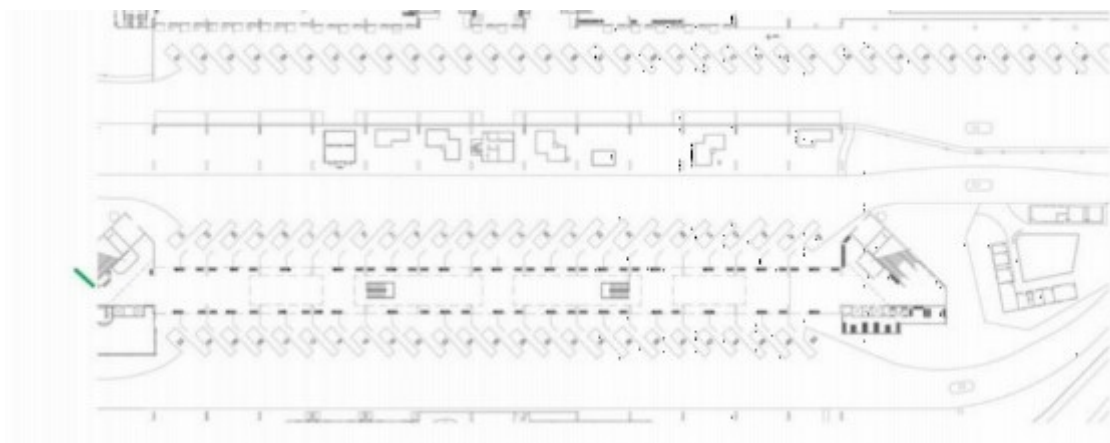
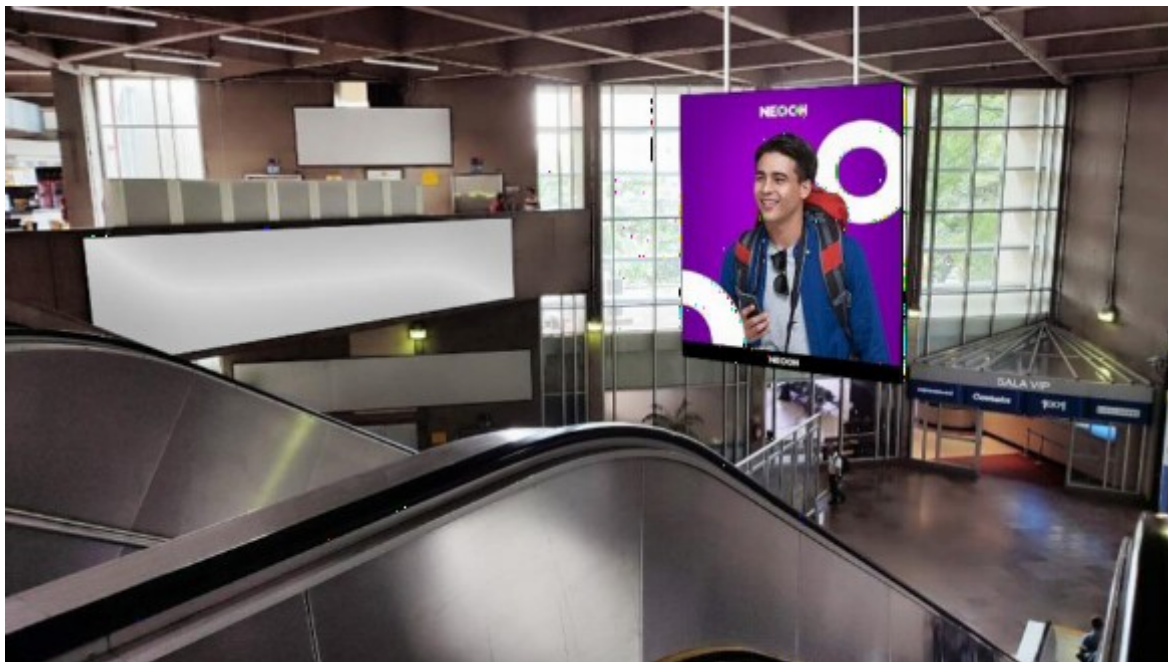

**EXPOSIÇÃO:** Frontal. Atinge o fluxo de embarque no acesso as plataformas.

**FREQUÊNCIA:** Alta. Longo tempo de visualização.

**ESCALA:** Grande formato.

**NÍVEL DE DESTAQUE:** Alto. Sem interferência visual.

## ESPECIFICAÇÕES TÉCNICAS

**CÓDIGO:** TR-TRT-000308-E

**FORMATO:** 4,00 x 5,50m

**MATERIAL:** Estático

 [Baixar detalhamento técnico](#)

Proposta gerada pelo sistema INOOHVA - NEOOH em 28/04/2023 12:39:24

**NEOOH**



Srs. Usuários,  
somente acessem as  
plataformas com a passagem e  
quando autorizados

60

Srs. Usuários,  
somente acessem as  
plataformas com a passagem e  
quando autorizados

19

**PAINEL SUSPENSO - EMBARQUE**  
Terminal Rodoviário Tietê - São Paulo - SP  
Código: TR-TRT-001414-E  
Formato: 3,00 x 3,00m

# PAINEL SUSPENSO EMBARQUE

Atinge o fluxo de embarque de passageiros e acompanhantes nas plataformas de embarque.



**EXPOSIÇÃO:**



**FREQUÊNCIA:**



**ESCALA:**



**NÍVEL DE DESTAQUE:**

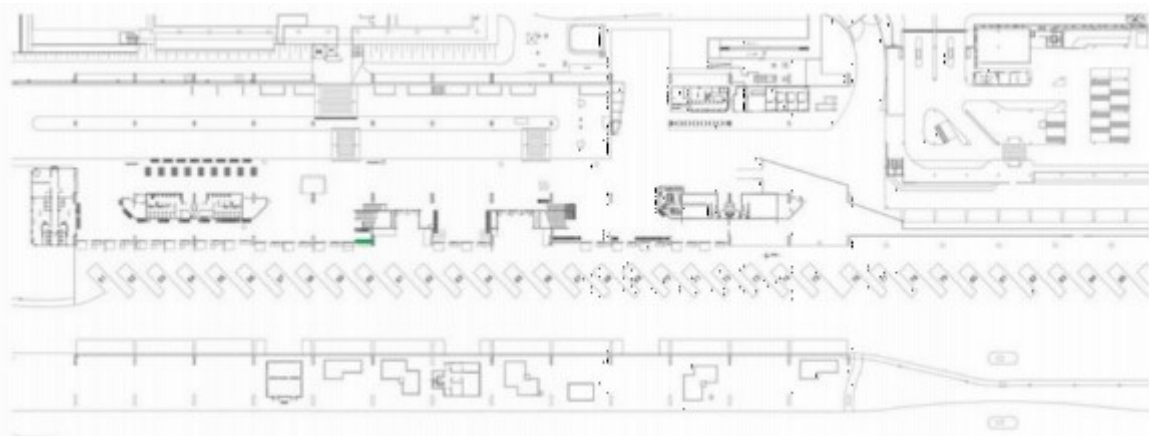

## ESPECIFICAÇÕES TÉCNICAS

**CÓDIGO:** TR-TRT-001414-E

**FORMATO:** 3,00 x 3,00m

**MATERIAL:** Estático

Proposta gerada pelo sistema INOOHVA - NEOOH em 28/04/2023 12:39:24

**NEOOH**



Compromisso

# COM UM MUNDO MELHOR

O Instituto NEOOH foi criado para colaborar ativamente em favor da igualdade social.

1% do faturamento da NEOOH é imediatamente revertido para o Instituto, que tem a missão de investir seus recursos em entidades focadas nas áreas de educação, inclusão, diversidade e equidade de gêneros.

INSTITUTO  
**NEOOH**

# CONDIÇÕES DE PAGAMENTO

## VEICULAÇÃO

### **Painéis digitais**

Ocorrerá em até 24 horas após aprovação de layout por parte dos ativos.

### **Painéis estáticos**

Em até 5 dias úteis após aprovação de layout por parte dos ativos.

### **Projetos especiais**

Em até 10 dias úteis de acordo com a complexidade do projeto e/ou áreas de impacto operacional no ativo.

### **Checking fotográfico**

Será enviado em até 05 dias úteis após o início da veiculação.

## MATERIAL

Todos os materiais (estático e/ou digitais) serão submetidos a análise e aprovação dos ativos, sendo o prazo de retorno em até 48 horas.

Já o prazo para adaptação e/ou animação do material digital é de 48 horas.

Nos valores apresentados na proposta, não estão inclusos os valores de produção + instalação + retirada dos materiais estáticos.

## CONDIÇÕES DE PAGAMENTO

Todos os valores apresentados nesta proposta são brutos e não incluem o custo de produção.

O pagamento deverá ser efetuado no décimo quinto dia do mês seguinte à veiculação da campanha de acordo com as instruções do Pedido de Inserção e ou contrato.

## POLÍTICA DE CANCELAMENTO

A partir da aprovação da campanha, eventual cancelamento fica sujeito as seguintes penalidades:

- Aviso prévio superior a 61 dias de antecedência da data de início da campanha: **NÃO HAVERÁ COBRANÇA DE MULTA.**
- Aviso prévio entre 30 e 60 dias de antecedência da data de início da campanha: **MULTA DE 30% DO VALOR DO PI OU DOCUMENTO SIMILAR.**
- Aviso inferior a 30 dias de antecedência da data de início da campanha: **MULTA DE 50% DO VALOR DO PI OU DOCUMENTO SIMILAR.**
- Cancelamento após a data de início programando da campanha: **MULTA DE 100% DO VALOR.**

neoh.com.br

# NEOOH

EMPRESAS PARCEIRAS

KANTAR  
IBOPE  
MÉDIA

Empresas filiadas

abooh  
Associação Brasileira de OOH

aaa  
Associação Brasileira de Anúncios

Empresa auditada

Instituto  
Verificador de  
Comunicação IVC