



# A VIDA ACONTECE OUT OF HOME

**NEOOH**



# NOSSA PRESENÇA É NACIONAL

Com cobertura nacional, somos a maior empresa de Mídia Aeroportuária e Mídia em Terminais Rodoviários do Brasil.

Estamos presentes em mais de 120 terminais de passageiros e em mais de 200 outros ativos altamente estratégicos, como Parques, Supermercados, Shoppings e espaços empresariais, com uma mídia que impacta milhões de pessoas diariamente no país.

Além disso, somos phygital, investimos em inovação e integração de nossas telas com o digital, elevando o OOH a um outro patamar, para que cada contato entre marca e cliente seja único.

Referência no segmento de mídia Out of Home.

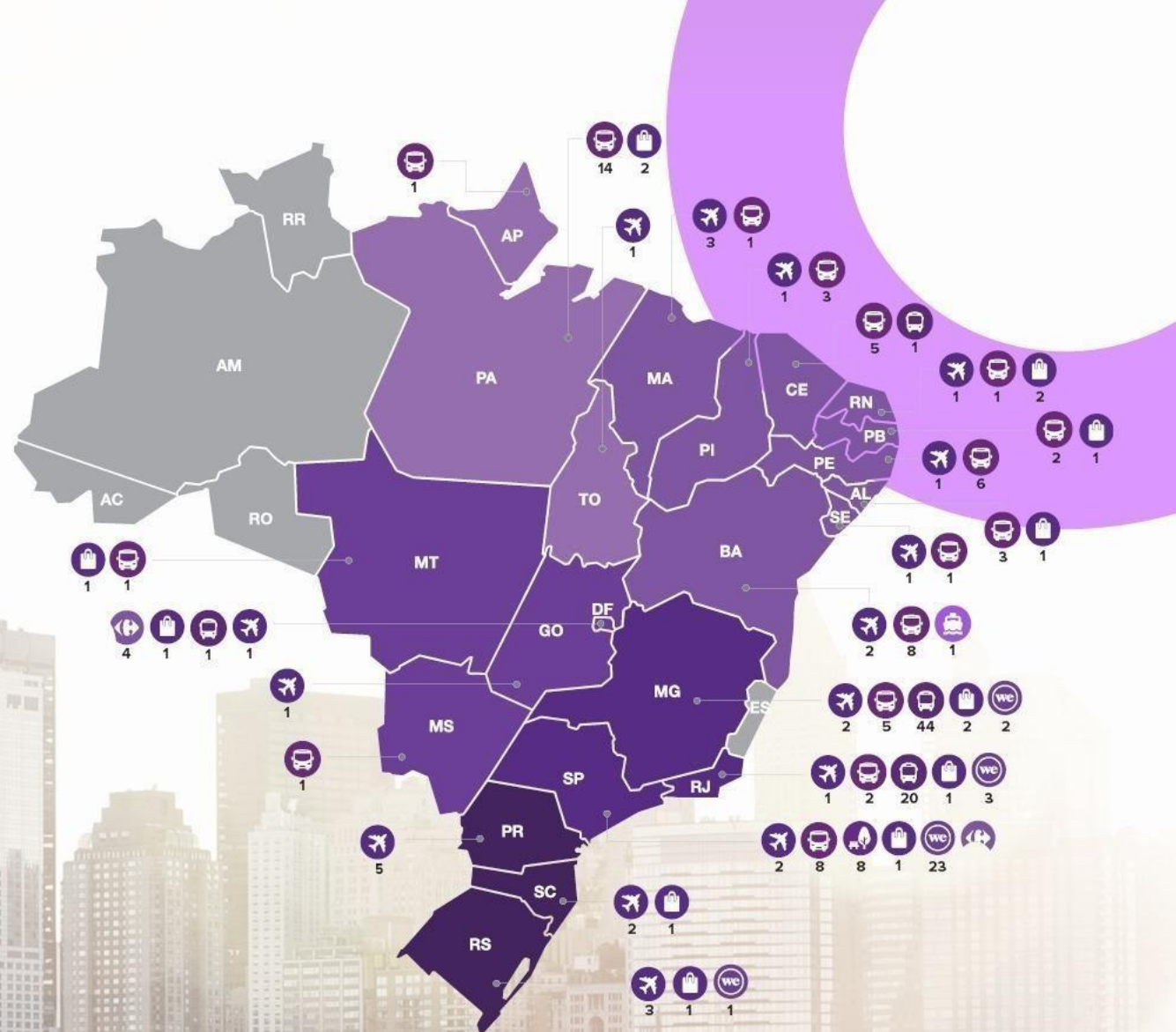

AEROPORTOS



TERMINAIS



PARQUES



SHOPPINGS



WEWORK



# NOSSO OOH AGORA É O2H

Todos os nossos circuitos de OOH tem emissão zero de carbono, assim como todos os novos ativos e projetos de nossa empresa. Com a participação em projetos de conservação de áreas da Amazônia ameaçadas pelo desmatamento, a NEOOH reforça o seu propósito de fazer a diferença ao criar um novo e melhor Out of Home a cada dia.

Somos a primeira empresa de OOH do mundo a compensar 100% de nossa pegada de carbono.



CO<sub>2</sub>



# Terminal Rodoviário **ENG. JOÃO THOMÉ**

Fortaleza - CE

O Terminal Rodoviário de Fortaleza - Engenheiro João Thomé é um terminal rodoviário localizado na cidade de Fortaleza, no Ceará. É o maior terminal rodoviário do estado do Ceará.

**+2.216.928**

passageiros pagos por ano\*

Fonte: Socicam, Ano 2022







**TOTENS DIGITAIS DUPLA FACE - COBERTURA.**

Terminal Rod. Eng. João Thomé/Fortaleza - CE

Código: TR-EJT-001436-D

Formato: 0,89 x 2,00m, 65"





**TOTENS DIGITAIS DUPLA FACE - COBERTURA.**

Terminal Rod. Eng. João Thomé/Fortaleza - CE

Código: TR-EJT-001436-D

Formato: 0,89 x 2,00m, 65"

# TOTENS DIGITAIS DUPLA FACE COBERTURA.

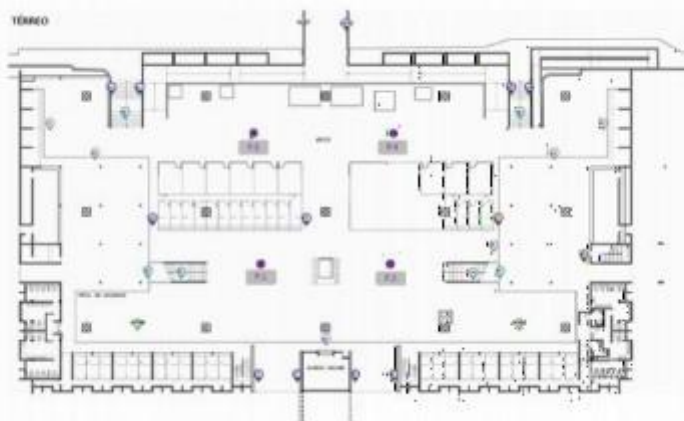

EXPOSIÇÃO:



FREQUÊNCIA:



ESCALA:



NÍVEL DE DESTAQUE:



## ESPECIFICAÇÕES TÉCNICAS

CÓDIGO: TR-EJT-001436-D

FORMATO: 0,89 x 2,00m, 65"

INSERÇÕES/FACE: 17.640/semana

 [Baixar detalhamento técnico](#)

Proposta gerada pelo sistema INOOHVA - NEOOH em 28/09/2023 15:26:10

**NEOOH**





NEO OH

**MEGA PAINEL - ACESSO TERMINAL**

Terminal Rod. Eng. João Thomé/Fortaleza - CE

Código: TR-EJT-000470-E

Formato: 6,00 x 3,00m



# MEGA PAINEL ACESSO TERMINAL

Impacta o fluxo de passageiros de embarque e desembarque do terminal

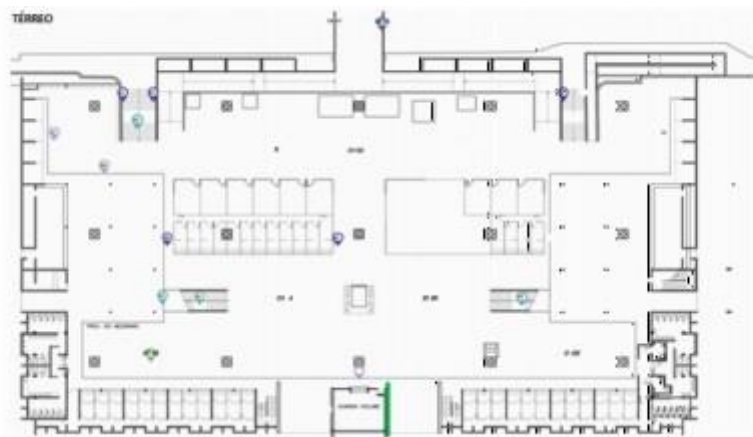

**EXPOSIÇÃO:** Frontal + lateral. Atinge o fluxo de embarque (passageiros e acompanhantes).

**FREQUÊNCIA:**

**ESCALA:**

**NÍVEL DE DESTAQUE:** Alto. Sem interferência visual.

## ESPECIFICAÇÕES TÉCNICAS

**CÓDIGO:** TR-EJT-000470-E

**FORMATO:** 6,00 x 3,00m

**MATERIAL:** Estático

 [Baixar detalhamento técnico](#)

Proposta gerada pelo sistema INOOHVA - NEOOH em 28/09/2023 15:26:10

**NEOOH**



NEO OH

INFORMAÇÕES  
RECARGA ONLINE  
ONLINE RECHARGE

SÃO PAULO VITÓRIA BELÉM BACABAL CABROBÓ CAMPOS DOS G...  
SIX INÉS TR. MARIA DO PARA S / DOS CAMPOS SENHOR DO BONIM T...



**TESTEIRA BILHETERIA - BILHETERIA**  
Terminal Rod. Eng. João Thomé/Fortaleza - CE  
Código: TR-EJT-000471-E  
Formato: 11,50 x 1,35m



# TESTEIRA BILHETERIA BILHETERIA

Impacta o fluxo de passageiros no saguão/bilheterias



**EXPOSIÇÃO:** Frontal.

**FREQUÊNCIA:** Alta. Área de espera.

**ESCALA:** Grande formato

**NÍVEL DE DESTAQUE:** Alto. Sem interferência visual.

## ESPECIFICAÇÕES TÉCNICAS

**CÓDIGO:** TR-EJT-000471-E

**FORMATO:** 11,50 x 1,35m

**MATERIAL:** Estático

 [Baixar detalhamento técnico](#)

Proposta gerada pelo sistema INOOHVA - NEOOH em 28/09/2023 15:26:10

**NEOOH**





## TESTEIRA - SAGUÃO PRINCIPAL

Terminal Rod. Eng. João Thomé/Fortaleza - CE

Código: TR-EJT-000472-E

Formato: 10,35 x 1,35m



# TESTEIRA SAGUÃO PRINCIPAL

Impacta o fluxo de passageiros e acompanhantes no saguão principal



**EXPOSIÇÃO:** Frontal.

**FREQUÊNCIA:** Alta. Área de espera.

**ESCALA:**

**NÍVEL DE DESTAQUE:** Alto. Sem interferência visual.

## ESPECIFICAÇÕES TÉCNICAS

**CÓDIGO:** TR-EJT-000472-E

**FORMATO:** 10,35 x 1,35m

**MATERIAL:** Estático

 [Baixar detalhamento técnico](#)

Proposta gerada pelo sistema INOOHVA - NEOOH em 28/09/2023 15:26:10

**NEOOH**





**PAINEL\* - PLATAFORMA DE  
EMBARQUE|DESEMBARQUE**

Terminal Rod. Eng. João Thomé/Fortaleza - CE

Código: TR-EJT-000473-E

Formato: 5,00 x 3,00m



# PAINEL\* PLATAFORMA DE EMBARQUE|DESEMBARQUE

Impacta o fluxo de passageiros nas plataformas de embarque/desembarque



**EXPOSIÇÃO:** Frontal.

**FREQUÊNCIA:** Alta. Área de espera.

**ESCALA:**

**NÍVEL DE DESTAQUE:** Alto. Sem interferência visual.

## ESPECIFICAÇÕES TÉCNICAS

**CÓDIGO:** TR-EJT-000473-E

**FORMATO:** 5,00 x 3,00m

**MATERIAL:** Estático

Proposta gerada pelo sistema INOOHVA - NEOOH em 28/09/2023 15:26:10





**TESTEIRA\*\* - PLATAFORMA DE  
EMBARQUE|DESEMBARQUE**

Terminal Rod. Eng. João Thomé/Fortaleza - CE

Código: TR-EJT-000474-E

Formato: 5,00 x 1,50m



# TESTEIRA\*\* PLATAFORMA DE EMBARQUE|DESEMBARQUE

Impacta o fluxo de passageiros nas plataformas de embarque e desembarque



EXPOSIÇÃO: Frontal.

FREQUÊNCIA:

ESCALA:

NÍVEL DE DESTAQUE:

## ESPECIFICAÇÕES TÉCNICAS

CÓDIGO: TR-EJT-000474-E

FORMATO: 5,00 x 1,50m

MATERIAL: Estático

Proposta gerada pelo sistema INOOHVA - NEOOH em 28/09/2023 15:26:10

**NEOOH**



26

25

NECOH

**TESTEIRA\* - PLATAFORMA DE  
EMBARQUE|DESEMBARQUE**

Terminal Rod. Eng. João Thomé/Fortaleza - CE

Código: TR-EJT-000475-E

Formato: 7,00 x 2,00m



# TESTEIRA\* PLATAFORMA DE EMBARQUE|DESEMBARQUE

Impacta o fluxo de passageiros nas plataformas de embarque



**EXPOSIÇÃO:** Frontal.

**FREQUÊNCIA:** Alta. Área de espera.

**ESCALA:** Grande formato

**NÍVEL DE DESTAQUE:** Alto. Sem interferência visual.

## ESPECIFICAÇÕES TÉCNICAS

**CÓDIGO:** TR-EJT-000475-E

**FORMATO:** 7,00 x 2,00m

**MATERIAL:** Estático

Proposta gerada pelo sistema INOOHVA - NEOOH em 28/09/2023 15:26:10



GRUPO FEIRA DE SANTANA  
A CONQUISTA VOLTA REDONDA



**DR** DESPACHO RÁPIDO  
ENVIÓ DE ENCOMENDAS  
RS 3254.3209

**TESTEIRA\* - SAÍDA TERMINAL**  
Terminal Rod. Eng. João Thomé/Fortaleza - CE  
Código: TR-EJT-000476-E  
Formato: 6,00 x 0,70m



# TESTEIRA\* SAÍDA TERMINAL

Impacta o fluxo de passageiros e acompanhantes na saída do desembarque



**EXPOSIÇÃO:** Frontal.

**FREQUÊNCIA:**

**ESCALA:**

**NÍVEL DE DESTAQUE:**



## ESPECIFICAÇÕES TÉCNICAS

**CÓDIGO:** TR-EJT-000476-E

**FORMATO:** 6,00 x 0,70m

**MATERIAL:** Estático

 [Baixar detalhamento técnico](#)

Proposta gerada pelo sistema INOOHVA - NEOOH em 28/09/2023 15:26:10

**NEOOH**





Compromisso

# COM UM MUNDO MELHOR

O Instituto NEOOH foi criado para colaborar ativamente em favor da igualdade social.

1% do faturamento da NEOOH é imediatamente revertido para o Instituto, que tem a missão de investir seus recursos em entidades focadas nas áreas de educação, inclusão, diversidade e equidade de gêneros.

INSTITUTO  
**NEOOH**



# CONDIÇÕES DE PAGAMENTO

## VEICULAÇÃO

### **Painéis digitais**

Ocorrerá em até 24 horas após aprovação de layout por parte dos ativos.

### **Painéis estáticos**

Em até 5 dias úteis após aprovação de layout por parte dos ativos.

### **Projetos especiais**

Em até 10 dias úteis de acordo com a complexidade do projeto e/ou áreas de impacto operacional no ativo.

### **Checking fotográfico**

Será enviado em até 05 dias úteis após o início da veiculação.

## MATERIAL

Todos os materiais (estático e/ou digitais) serão submetidos a análise e aprovação dos ativos, sendo o prazo de retorno em até 48 horas.

Já o prazo para adaptação e/ou animação do material digital é de 48 horas.

Nos valores apresentados na proposta, não estão inclusos os valores de produção + instalação + retirada dos materiais estáticos.

## CONDIÇÕES DE PAGAMENTO

Todos os valores apresentados nesta proposta são brutos e não incluem o custo de produção.

O pagamento deverá ser efetuado no décimo quinto dia do mês seguinte à veiculação da campanha de acordo com as instruções do Pedido de Inserção e ou contrato.

## POLÍTICA DE CANCELAMENTO

A partir da aprovação da campanha, eventual cancelamento fica sujeito as seguintes penalidades:

- Aviso prévio superior a 61 dias de antecedência da data de início da campanha: **NÃO HAVERÁ COBRANÇA DE MULTA.**
- Aviso prévio entre 30 e 60 dias de antecedência da data de início da campanha: **MULTA DE 30% DO VALOR DO PI OU DOCUMENTO SIMILAR.**
- Aviso inferior a 30 dias de antecedência da data de início da campanha: **MULTA DE 50% DO VALOR DO PI OU DOCUMENTO SIMILAR.**
- Cancelamento após a data de início programando da campanha: **MULTA DE 100% DO VALOR.**



neoh.com.br

# NEOOH

EMPRESAS PARCEIRAS

KANTAR  
IBOPE  
MÉDIA

Empresas filiadas

aboooh  
ASSOCIAÇÃO BRASILEIRA DE OUT-OF-HOME

AAA  
Associação Brasileira de Empresas de Comunicação

Empresa auditada

Instituto  
Verificador de  
Comunicação IVC