

THE PHYGITAL MAKERS  
THE PHYGITAL MAKERS  
THE PHYGITAL MAKERS



NEOOH

THE PHYGITAL MAKERS  
THE PHYGITAL MAKERS  
THE PHYGITAL MAKERS

## Nosso OOH agora é O2H



NEOOH

**Somos a primeira empresa de OOH do mundo a compensar 100% de nossa pegada de carbono.**

Todos os nossos circuitos de OOH presentes em mais de 120 Aeroportos, Terminais Urbanos, Rodoviários e Parques tem emissão zero de carbono, assim como todos os novos ativos e projetos de nossa empresa. Com a participação em projeto de conservação de uma área da Amazônia ameaçada pelo desmatamento, desenvolvido pela Fintech Ambiental Moss, a NEOOH reforça o seu propósito de fazer a diferença ao criar um novo e melhor Out of Home a cada dia.

# SOBRE A EMPRESA

A NEOOH é referência no segmento de mídia Out of Home. Com cobertura nacional, somos a **maior empresa de Mídia Aeroportuária e Mídia em Terminais Rodoviários do Brasil.**

Estamos presentes em mais de 120 terminais de passageiros e em mais de 200 outros locais altamente estratégicos, como Parques, Supermercados, Shoppings e espaços corporativos, com uma mídia que impacta milhões de pessoas diariamente no país.

Além disso, somos **phygital**, investimos em **inovação** e **integração** de nossas telas com o digital, elevando o OOH a um outro patamar, para que cada contato entre marca e cliente seja único.





# NOSSA QUALIDADE

Oferecemos às marcas uma elevada exposição e alto impacto nas mensagens. Nossas telas digitais são de alta resolução, formatos diferenciados e estão presentes em espaços com grande concentração de passageiros.

Estamos sempre em busca de construir as melhores parcerias para levar aos nossos circuitos o que há de melhor em dados, métricas e pesquisas.

Além disso, somos presença ativa nas maiores associações do setor, sendo a única empresa brasileira associada à OAAA (Out of Home Advertising Association of America).

Empresas parceiras

**KANTAR**  
IBOPE  
MEDIA

Empresas filiadas

**aboooh**  
ASSOCIAÇÃO BRASILEIRA DE OUT OF HOME

**Oaaa**  
Out of Home Advertising Association of America

Empresa auditada

Instituto  
Verificador de  
Comunicação **IIVC**

# TERMINAL RODOVIÁRIO **BARRA FUNDA** (SP)



**14,6 milhões**  
passageiros por ano\*

**573**

Cidades destino

**6**

Estados destino

**2**

Países da América  
Latina

**NEOOH**

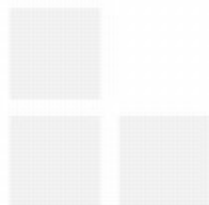



NEOOH



**ENVELOPAMENTO - CORREDOR PRINCIPAL**

Terminal Rodoviário Barra Funda

Código: TR-TBR-000288-E

Formato: 13,80 x 2,00m

# ENVELOPAMENTO CORREDOR PRINCIPAL

Atinge todo fluxo em direção ao metrô e CPTM + acesso às bilheterias para quem chega no terminal através de aplicativos

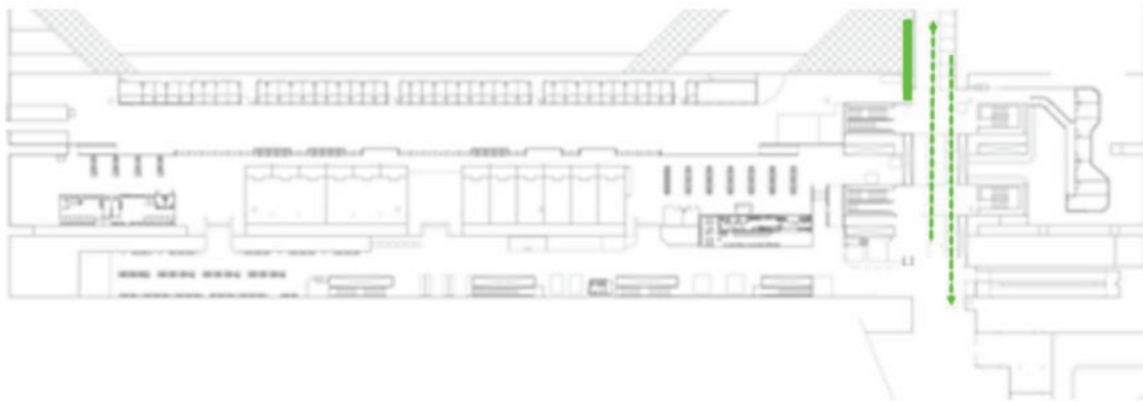

**EXPOSIÇÃO:** Frontal + lateral. Atinge todo o fluxo no principal corredor

**FREQUÊNCIA:** Alta. Longo tempo de visualização.

**ESCALA:** Grande formato.

**NÍVEL DE DESTAQUE:** Alto. Sem interferência visual.

## ESPECIFICAÇÕES TÉCNICAS

**CÓDIGO:** TR-TBR-000288-E

**FORMATO:** 13,80 x 2,00m

**MATERIAL:** Estático

 [Baixar detalhamento técnico](#)

Proposta gerada pelo sistema INOOHVA - NEOOH em 14/10/2022 17:05:40

**NEOOH**



**MEGA PAINEL - SAGUÃO PRINCIPAL**

Terminal Rodoviário Barra Funda

Código: TR-TBR-000316-E

Formato: 4,00 x 2,00m



# MEGA PAINEL SAGUÃO PRINCIPAL

Atinge o fluxo de embarque de passageiros e acompanhantes.

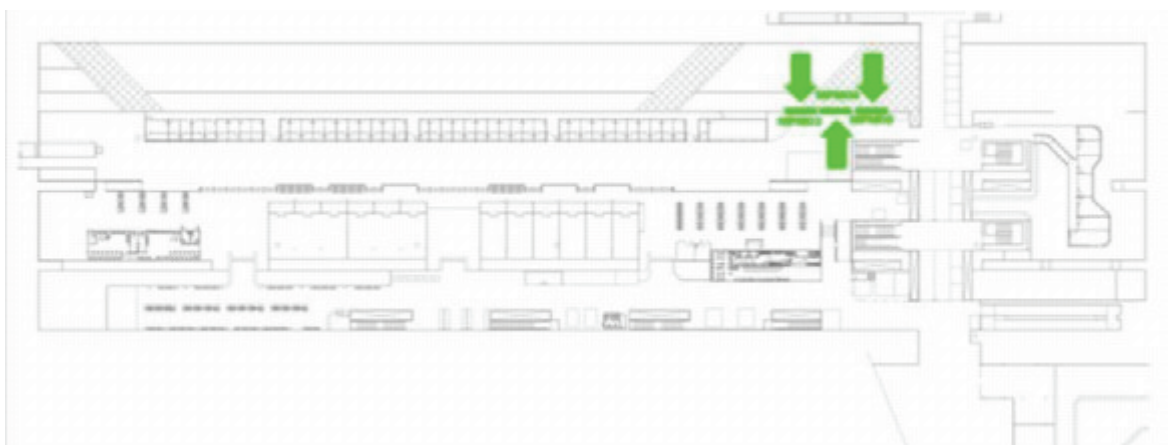

**EXPOSIÇÃO:** Frontal + lateral. Atinge o fluxo de embarque (passageiros e acompanhantes).

**FREQUÊNCIA:**

**ESCALA:** Médio formato.

**NÍVEL DE DESTAQUE:** Alto. Sem interferência visual.

## ESPECIFICAÇÕES TÉCNICAS

**CÓDIGO:** TR-TBR-000316-E

**FORMATO:** 4,00 x 2,00m

**MATERIAL:** Estático

 [Baixar detalhamento técnico](#)

Ponto disponível a partir de 10/01/2023

Proposta gerada pelo sistema INOOHVA - NEOOH em 14/10/2022 17:05:40

**NEOOH**



### **MEGA PAINEL - SAGUÃO PRINCIPAL**

Terminal Rodoviário Barra Funda

Código: TR-TBR-000317-E

Formato: 3,00 x 1,20m

# MEGA PAINEL SAGUÃO PRINCIPAL



**EXPOSIÇÃO:** Frontal + lateral. Atinge o fluxo de embarque (passageiros e acompanhantes).

**FREQUÊNCIA:** Alta. Área de espera.

**ESCALA:** Médio formato.

**NÍVEL DE DESTAQUE:** Alto. Sem interferência visual.

## ESPECIFICAÇÕES TÉCNICAS

**CÓDIGO:** TR-TBR-000317-E

**FORMATO:** 3,00 x 1,20m

**MATERIAL:** Estático

 [Baixar detalhamento técnico](#)

Ponto disponível a partir de 10/01/2023

Proposta gerada pelo sistema INOOHVA - NEOOH em 14/10/2022 17:05:40

**NEOOH**

# NEOOH



## MEGA TESTEIRA - SAGUÃO PRINCIPAL

Terminal Rodoviário Barra Funda

Código: TR-TBR-000318-E

Formato: 5,00 x 1,20m

# MEGA TESTEIRA SAGUÃO PRINCIPAL

Atinge o fluxo de embarque de passageiros e acompanhantes no saguão principal e bilheterias



**EXPOSIÇÃO:** Frontal + lateral. Atinge o fluxo de embarque (passageiros e acompanhantes).

**FREQUÊNCIA:** Alta. Longo tempo de visualização.

**ESCALA:**

**NÍVEL DE DESTAQUE:** Alto. Sem interferência visual.

## ESPECIFICAÇÕES TÉCNICAS

**CÓDIGO:** TR-TBR-000318-E

**FORMATO:** 5,00 x 1,20m

**MATERIAL:** Estático

 [Baixar detalhamento técnico](#)

Proposta gerada pelo sistema INOOHVA - NEOOH em 14/10/2022 17:05:40

**NEOOH**



**MEGA PAINEL - SAGUÃO PRINCIPAL**

Terminal Rodoviário Barra Funda

Código: TR-TBR-000319-E

Formato: 4,00 x 1,22m

# MEGA PAINEL SAGUÃO PRINCIPAL

Atinge todo fluxo em direção do metrô e CPTM + acesso as bilheterias para quem chega no terminal através de aplicativos



**EXPOSIÇÃO:** Frontal + lateral. Atinge o fluxo de embarque (passageiros e acompanhantes).

**FREQUÊNCIA:**

**ESCALA:** Médio formato.

**NÍVEL DE DESTAQUE:** Alto. Sem interferência visual.

## ESPECIFICAÇÕES TÉCNICAS

**CÓDIGO:** TR-TBR-000319-E

**FORMATO:** 4,00 x 1,22m

**MATERIAL:** Estático

 [Baixar detalhamento técnico](#)

Ponto disponível a partir de 10/01/2023

Proposta gerada pelo sistema INOOHVA - NEOOH em 14/10/2022 17:05:40

**NEOOH**



SAIDA  
←

**MEGA PAINEL - SAGUÃO PRINCIPAL**

Terminal Rodoviário Barra Funda

Código: TR-TBR-000320-E

Formato: 2,50 x 1,20m



# MEGA PAINEL SAGUÃO PRINCIPAL

Atinge o fluxo de passageiros e acompanhantes no saguão principal



**EXPOSIÇÃO:** Frontal + lateral.



**FREQUÊNCIA:**



**ESCALA:**



**NÍVEL DE DESTAQUE:** Alto. Sem interferência visual.



## ESPECIFICAÇÕES TÉCNICAS

**CÓDIGO:** TR-TBR-000320-E

**FORMATO:** 2,50 x 1,20m

**MATERIAL:** Estático

 [Baixar detalhamento técnico](#)

Ponto disponível a partir de 10/01/2023

Proposta gerada pelo sistema INOOHVA - NEOOH em 14/10/2022 17:05:40

**NEOOH**

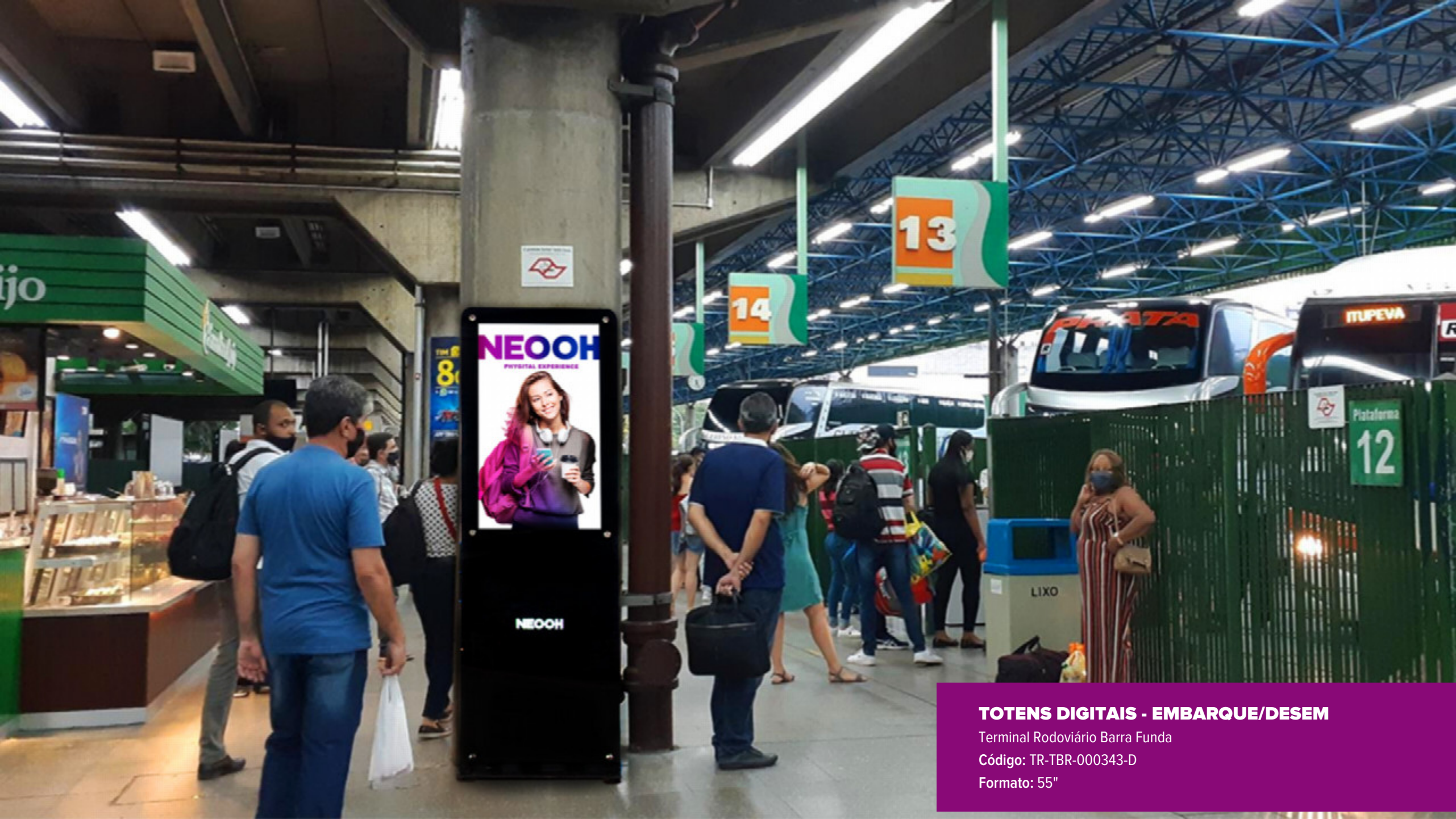

**TOTENS DIGITAIS - EMBARQUE/DESEM**

Terminal Rodoviário Barra Funda

Código: TR-TBR-000343-D

Formato: 55"



**TOTENS DIGITAIS - EMBARQUE/DESEM**

Terminal Rodoviário Barra Funda

Código: TR-TBR-000343-D

Formato: 55"

S GAILA



NEOOH  
DIGITAL EXPERIENCE

NEOOH

ANTT ARTESP  
Desembarque T&A  
EMBARQUE  
Term. Rodoviário  
Rodovias 1 e 2B  
Bilheterias

Bia  
Branças

**TOTENS DIGITAIS - EMBARQUE/DESEM**

Terminal Rodoviário Barra Funda

Código: TR-TBR-000343-D

Formato: 55"

# TOTENS DIGITAIS EMBARQUE/DESEMBARQUE

Atinge o fluxo de passageiros no saguão principal e nas áreas de embarque/desembarque



**EXPOSIÇÃO:** Frontal.

**FREQUÊNCIA:**

**ESCALA:**

**NÍVEL DE DESTAQUE:** Alto.

## ESPECIFICAÇÕES TÉCNICAS

**CÓDIGO:** TR-TBR-000343-D

**FORMATO:** 55"

**INSERÇÕES/FACE:** 10 inserções/hora 6.300/semana

[Baixar detalhamento técnico](#)

Proposta gerada pelo sistema INOOHVA - NEOOH em 14/10/2022 17:05:40

**NEOOH**

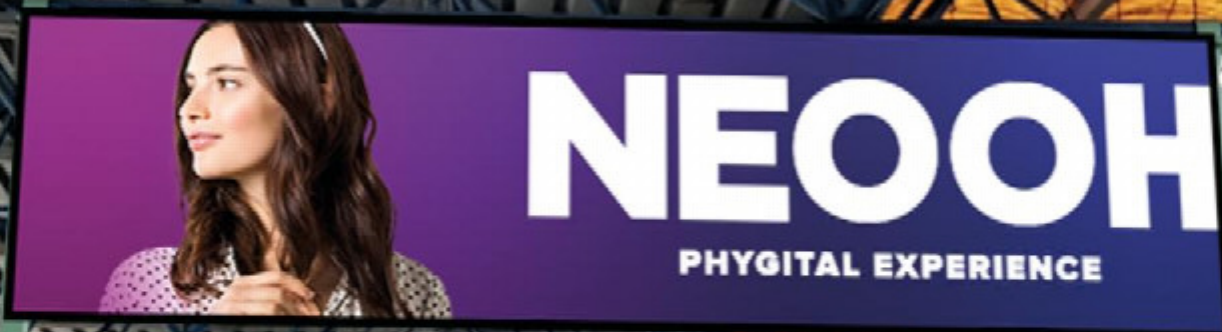

**PAINEL SINALIZAÇÃO - BILHETERIA**

Terminal Rodoviário Barra Funda

Código: TR-TBR-000529-E

Formato: 4,80 x 1,30m

# PAINEL SINALIZAÇÃO BILHETERIA

100% do fluxo de embarque na área de bilheteria

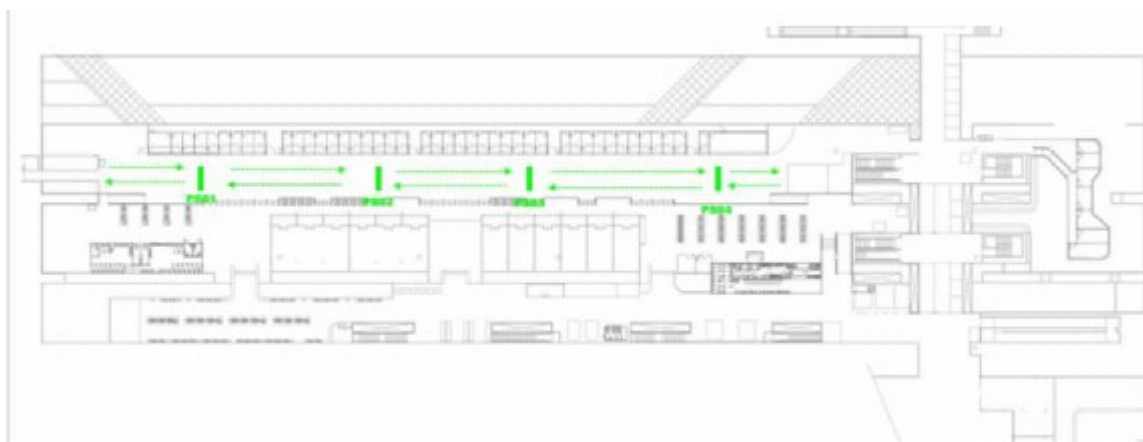

**EXPOSIÇÃO:** Atinge frontalmente todo fluxo na área de bilheteria

**FREQUÊNCIA:** Alta. Longo tempo de visualização.

**ESCALA:**

**NÍVEL DE DESTAQUE:** Alto. Sem interferência visual.

## ESPECIFICAÇÕES TÉCNICAS

**CÓDIGO:** TR-TBR-000529-E

**FORMATO:** 4,80 x 1,30m

**MATERIAL:** Estático

[Baixar detalhamento técnico](#)

Ponto disponível a partir de 10/01/2023

Proposta gerada pelo sistema INOOHVA - NEOOH em 14/10/2022 17:05:40

**NEOOH**



**PROJETO ESPECIAL AMBIENTAÇÃO**  
**PASSARELA - .**

Terminal Rodoviário Barra Funda

Código: TR-TBR-000530-E

Formato: 1,00 x 1,50m



# PROJETO ESPECIAL AMBIENTAÇÃO PASSARELA .

Atinge o fluxo de passageiros nas passarelas de acesso ao terminal urbano e área externa do terminal

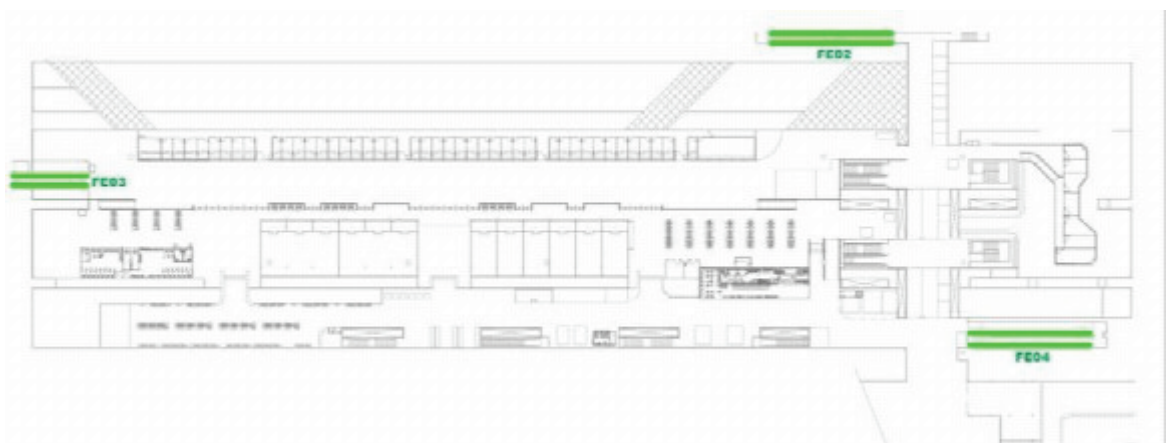
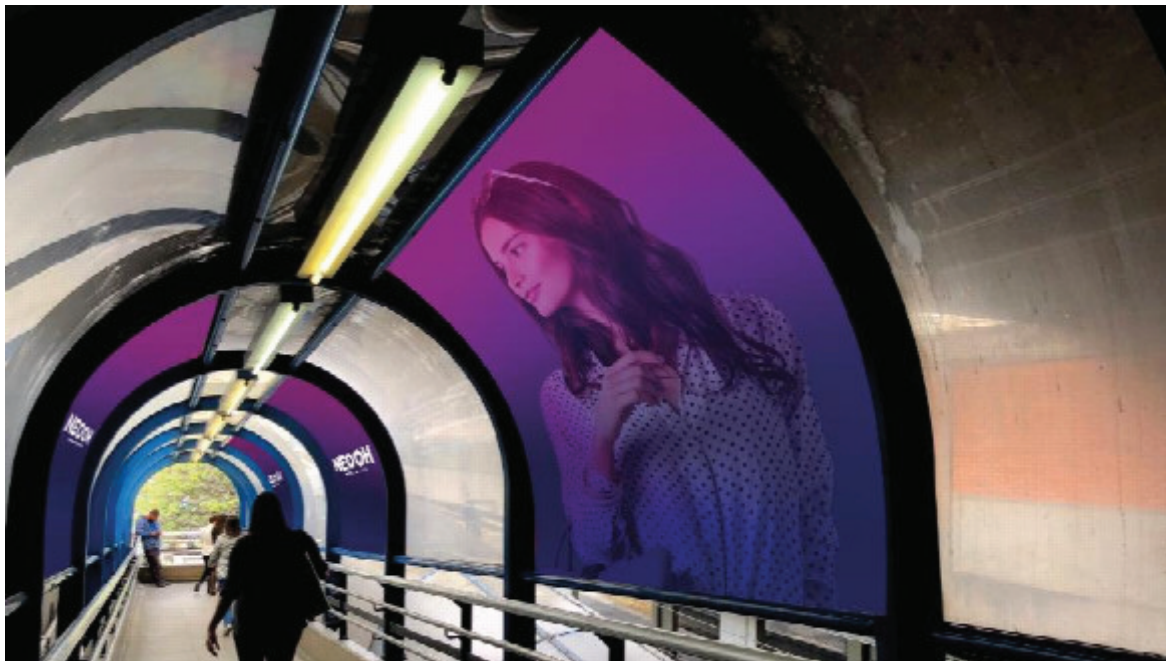

**EXPOSIÇÃO:** Frontal + lateral.

**FREQUÊNCIA:** Alta.

**ESCALA:**

**NÍVEL DE DESTAQUE:** Alto. Sem interferência visual.

## ESPECIFICAÇÕES TÉCNICAS

**CÓDIGO:** TR-TBR-000530-E

**FORMATO:** 1,00 x 1,50m

**MATERIAL:** Estático

Ponto disponível a partir de 10/01/2023

Proposta gerada pelo sistema INOOHVA - NEEOH em 14/10/2022 17:05:40



NEOOH

NEOOH

NEOOH

NEOOH

**AMBIENTAÇÃO ESCADAS - EMBARQUE/DESEM**

Terminal Rodoviário Barra Funda

Código: TR-TBR-000531-E

Formato: 0,01 x 0,01m

# AMBIENTAÇÃO ESCADAS EMBARQUE/DESEMBARQUE

100% do fluxo de embarque e desembarque dos passageiros que utilizam as escadas

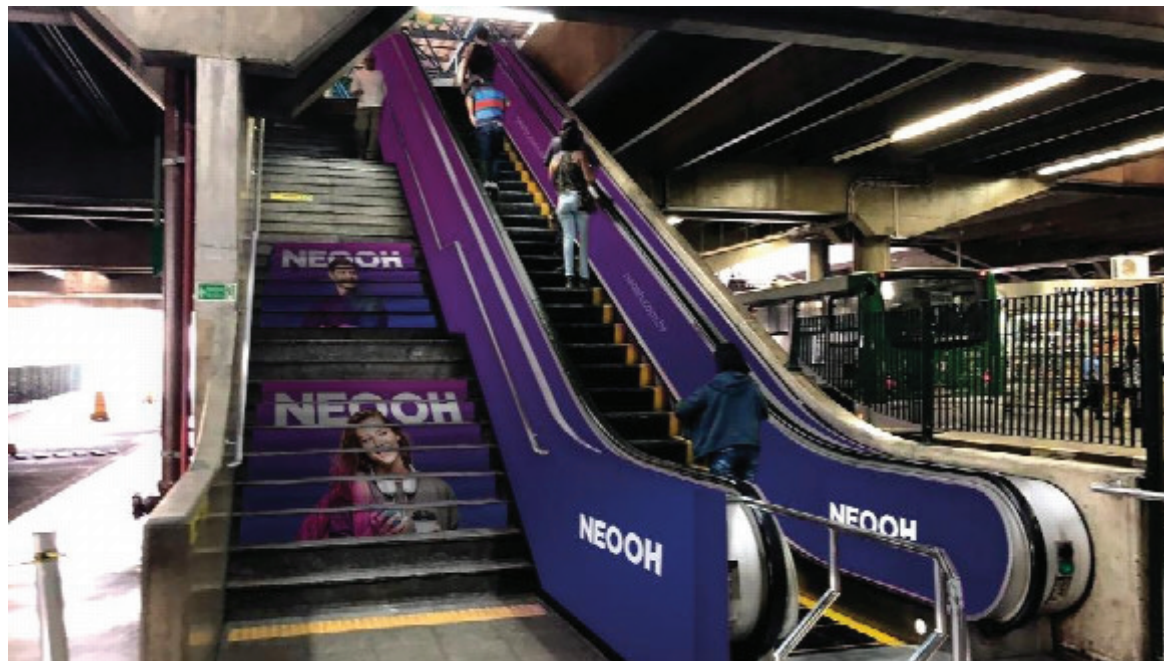

**EXPOSIÇÃO:** Frontal. Atinge 100% do fluxo de embarque e desembarque.

**FREQUÊNCIA:** Alta. Longo tempo de visualização.

**ESCALA:** Grande formato.

**NÍVEL DE DESTAQUE:** Alto. Sem interferência visual.

## ESPECIFICAÇÕES TÉCNICAS

**CÓDIGO:** TR-TBR-000531-E

**FORMATO:** 0,01 x 0,01m

**MATERIAL:** Estático

Proposta gerada pelo sistema INOOHVA - NEOOH em 14/10/2022 17:05:40

**NEOOH**



**TESTEIRA - SAGUÃO PRINCIPAL**

Terminal Rodoviário Barra Funda

Código: TR-TBR-000532-E

Formato: 6,00 x 1,50m

# TESTEIRA SAGUÃO PRINCIPAL

Atinge o fluxo de passageiros no saguão principal do terminal

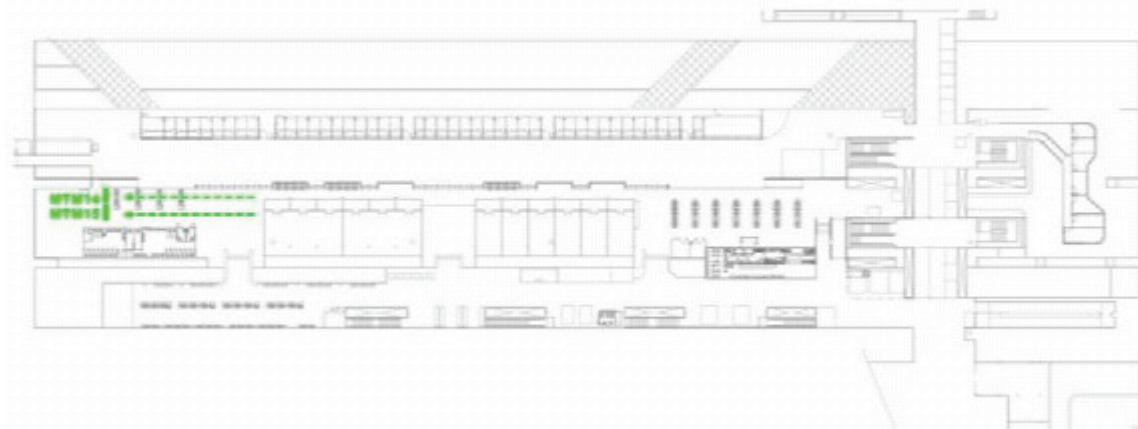

**EXPOSIÇÃO:** Frontal.



**FREQUÊNCIA:** Alta.



**ESCALA:**



**NÍVEL DE DESTAQUE:** Alto. Sem interferência visual.



## ESPECIFICAÇÕES TÉCNICAS

**CÓDIGO:** TR-TBR-000532-E

**FORMATO:** 6,00 x 1,50m

**MATERIAL:** Estático

Proposta gerada pelo sistema INOOHVA - NEOOH em 14/10/2022 17:05:40

**NEOOH**



33

**NEOOH**  
PHYGITAL EXPERIENCE



Bilheterias  
Saída

**SEQUENCIAL 04 COLUNAS - PLATAFORMA DE EMB./DESEMB.**

Terminal Rodoviário Barra Funda  
Código: TR-TBR-000533-E  
Formato: 0,80 x 3,80m

# SEQUENCIAL 04 COLUNAS PLATAFORMA DE EMB./DESEMB.

Atinge o fluxo de passageiros nas plataformas de embarque e desembarque dos ônibus.



**EXPOSIÇÃO:** Frontal.



**FREQUÊNCIA:** Alta.



**ESCALA:**



**NÍVEL DE DESTAQUE:**

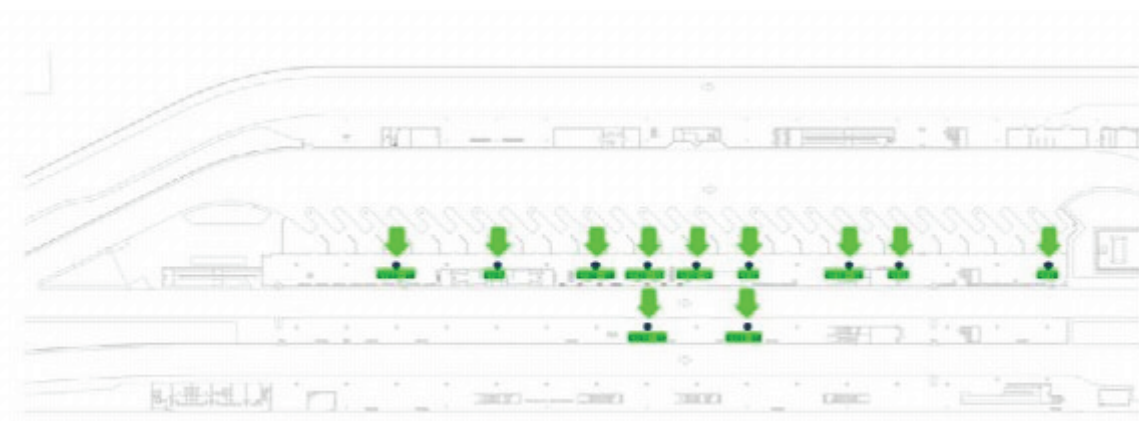

## ESPECIFICAÇÕES TÉCNICAS

**CÓDIGO:** TR-TBR-000533-E

**FORMATO:** 0,80 x 3,80m

**MATERIAL:** Estático

Proposta gerada pelo sistema INOOHVA - NEOOH em 14/10/2022 17:05:40



TIM PRÉ  
LIGAÇÕES  
**ILIMITADAS**  
PARA QUALQUER OPERADORA  
EM TODO O BRASIL  
+  
WHATSAPP ILIMITADO  
mensagens e áudio



# NEOOH



**PAINEL - SAGUÃO PRINCIPAL**

Terminal Rodoviário Barra Funda

Código: TR-TBR-000534-E

Formato: 3,00 x 0,60m



# PAINEL SAGUÃO PRINCIPAL

Atinge o fluxo de passageiros no saguão principal

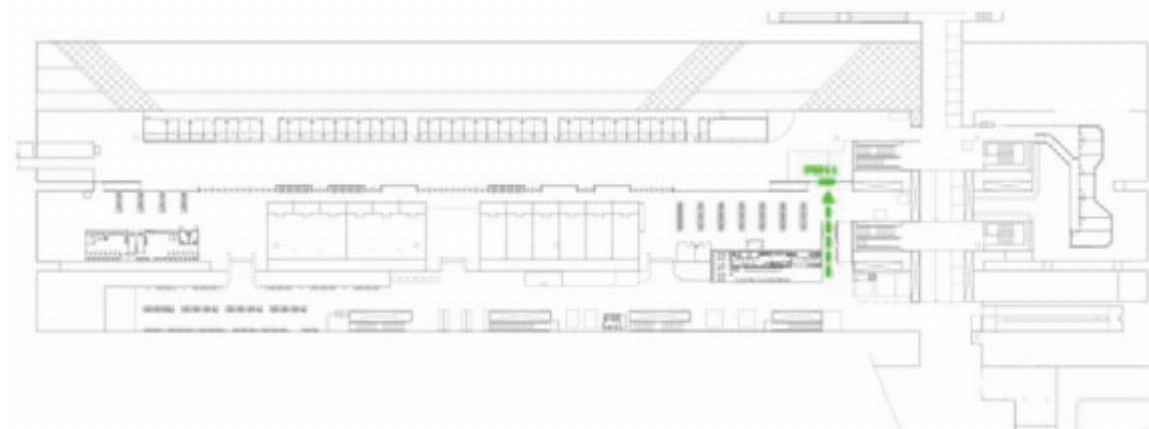
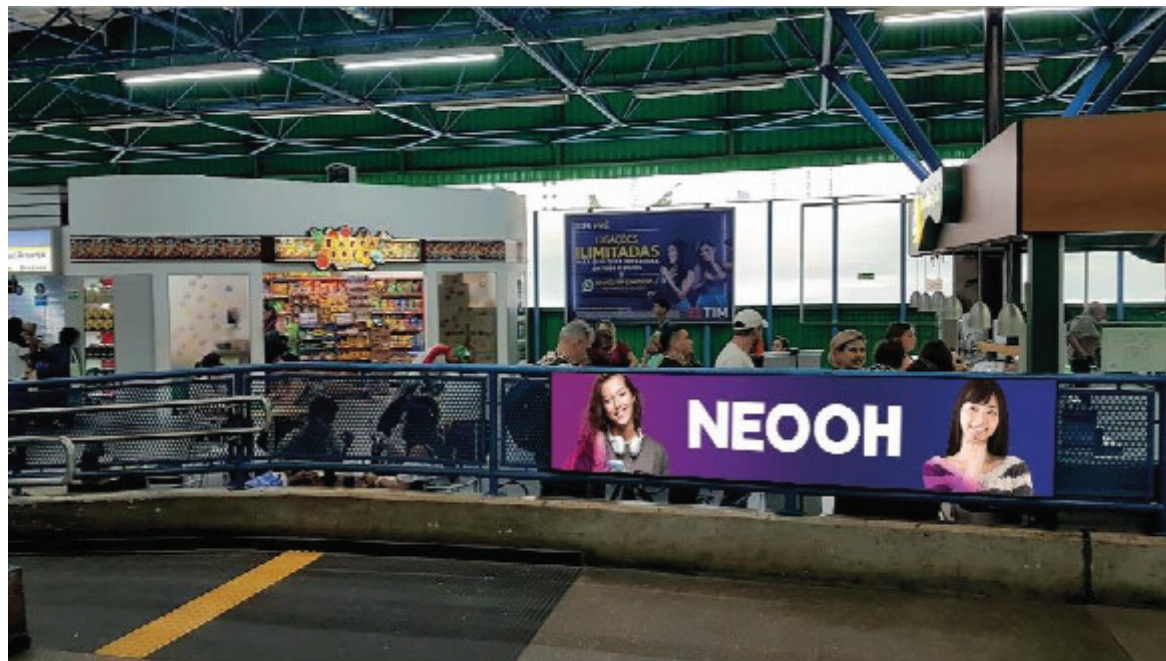

**EXPOSIÇÃO:** Frontal + lateral.



**FREQUÊNCIA:** Alta. Área de espera.



**ESCALA:**



**NÍVEL DE DESTAQUE:**



## ESPECIFICAÇÕES TÉCNICAS

**CÓDIGO:** TR-TBR-000534-E

**FORMATO:** 3,00 x 0,60m

**MATERIAL:** Estático

Proposta gerada pelo sistema INOOHVA - NEOOH em 14/10/2022 17:05:40

**NEOOH**



**MEGA PAINEL - PLATAFORMA DE EMBARQUE**

Terminal Rodoviário Barra Funda

Código: TR-TBR-000535-E

Formato: 7,00 x 1,50m

# MEGA PAINEL PLATAFORMA DE EMBARQUE

Atinge o fluxo de passageiros nas plataformas de embarque.

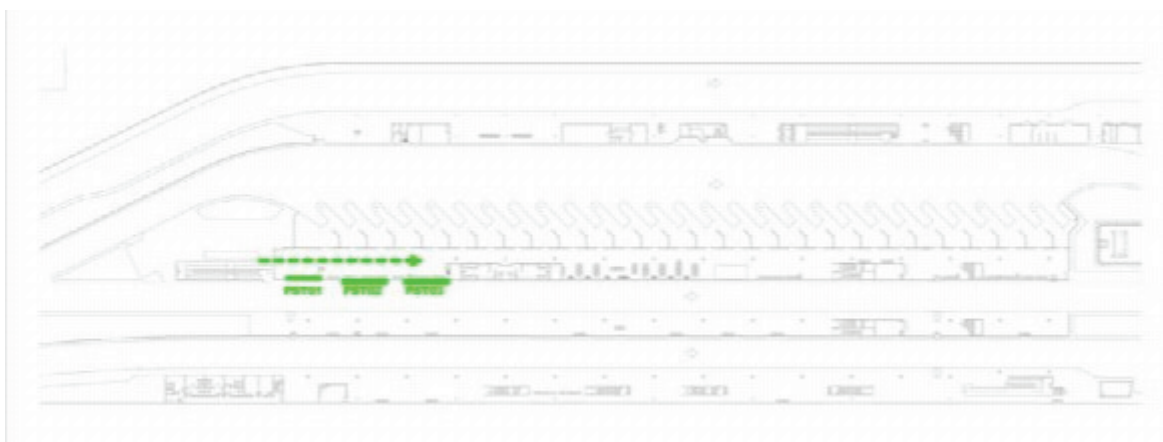

**EXPOSIÇÃO:** Frontal + lateral. Atinge o fluxo de embarque

**FREQUÊNCIA:** Alta. Área de espera.

**ESCALA:**

**NÍVEL DE DESTAQUE:**

## ESPECIFICAÇÕES TÉCNICAS

**CÓDIGO:** TR-TBR-000535-E

**FORMATO:** 7,00 x 1,50m

**MATERIAL:** Estático

Ponto disponível a partir de 10/01/2023

Proposta gerada pelo sistema INOOHVA - NEOOH em 14/10/2022 17:05:40

**NEOOH**



**MEGA PAINEL - PLATAFORMA DE DESEMBARQUE**

Terminal Rodoviário Barra Funda

Código: TR-TBR-000536-E

Formato: 7,00 x 1,50m

# MEGA PAINEL PLATAFORMA DE DESEMBARQUE

Atinge o fluxo de passageiros nas plataformas de desembarque



**EXPOSIÇÃO:** Frontal + lateral. Atinge o fluxo de desembarque.

**FREQUÊNCIA:**

**ESCALA:**

**NÍVEL DE DESTAQUE:**

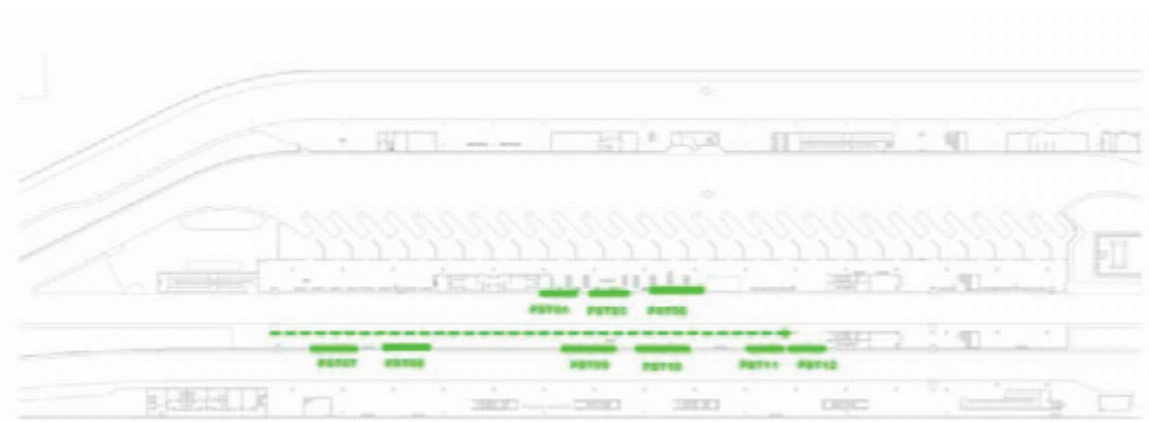

## ESPECIFICAÇÕES TÉCNICAS

**CÓDIGO:** TR-TBR-000536-E

**FORMATO:** 7,00 x 1,50m

**MATERIAL:** Estático

Ponto disponível a partir de 10/01/2023

Proposta gerada pelo sistema INOOHVA - NEOOH em 14/10/2022 17:05:40

**NEOOH**



**PAINEL - EMBARQUE/DESEM**

Terminal Rodoviário Barra Funda

Código: TR-TBR-000539-E

Formato: 2,50 x 1,20m

# PAINEL EMBARQUE/DESEMBARQUE

Atinge o fluxo de passageiros nas plataformas de embarque e/ou desembarque.



**EXPOSIÇÃO:** Frontal + lateral.

**FREQUÊNCIA:** Alta. Área de espera (embarque) + passagem (desembarque)

**ESCALA:**

**NÍVEL DE DESTAQUE:**

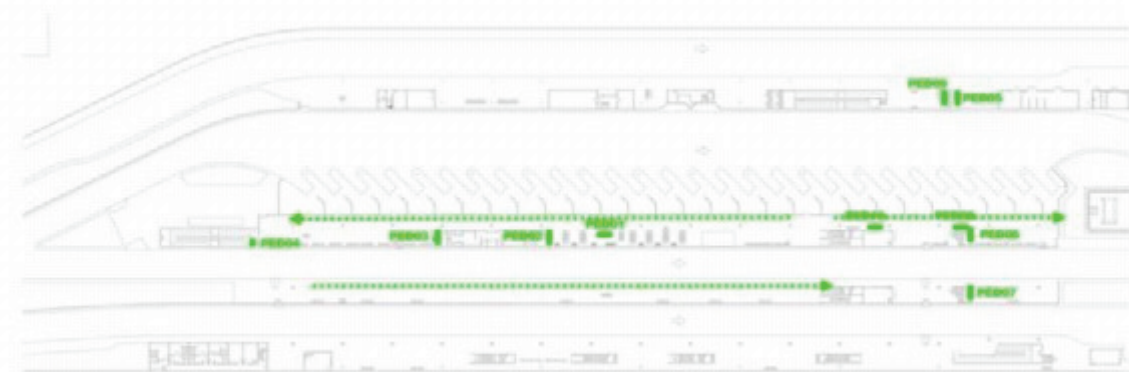

## ESPECIFICAÇÕES TÉCNICAS

**CÓDIGO:** TR-TBR-000539-E

**FORMATO:** 2,50 x 1,20m

**MATERIAL:** Estático

Proposta gerada pelo sistema INOOHVA - NEOOH em 14/10/2022 17:05:40

**NEOOH**



**ÁREA PROMOCIONAL - SAGUÃO PRINCIPAL**

Terminal Rodoviário Barra Funda

Código: TR-TBR-000540-E

Formato: 1,00 x 1,00m



# ÁREA PROMOCIONAL SAGUÃO PRINCIPAL

Atinge o fluxo de passageiros no saguão principal, próximo a passarela de acesso ao terminal

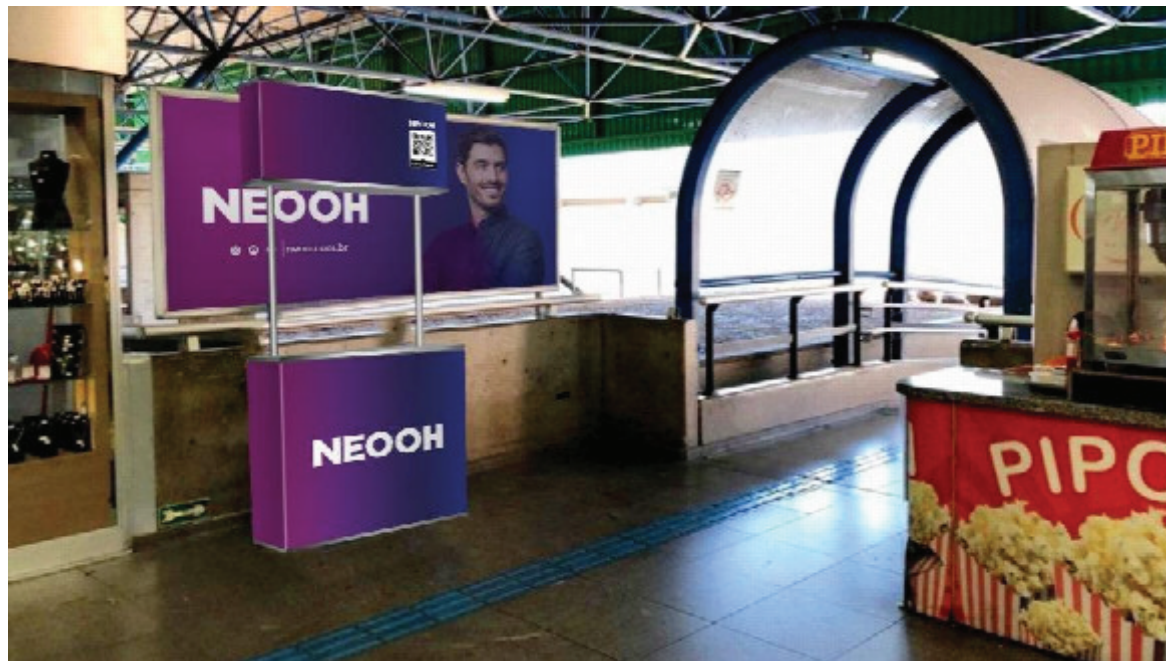

**EXPOSIÇÃO:**



**FREQUÊNCIA:**



**ESCALA:**



**NÍVEL DE DESTAQUE:**

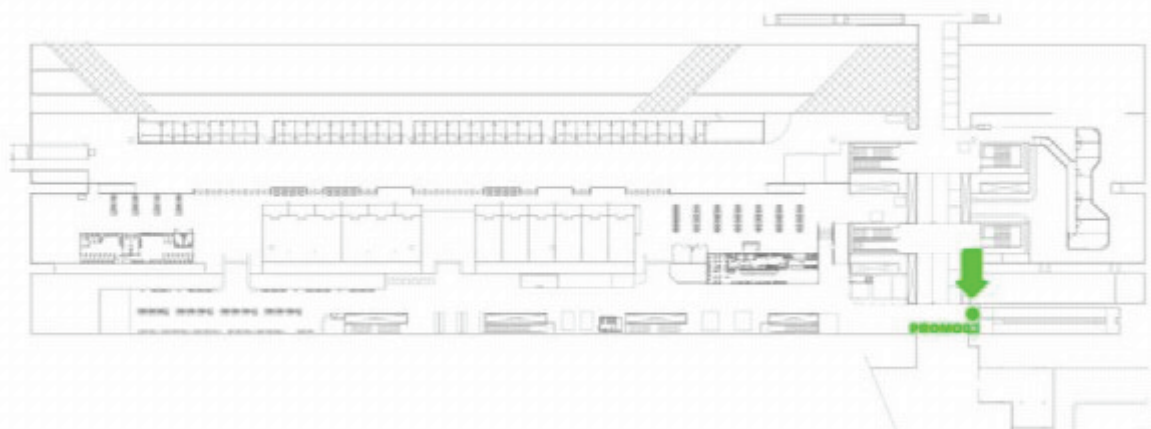

## ESPECIFICAÇÕES TÉCNICAS

**CÓDIGO:** TR-TBR-000540-E

**FORMATO:** 1,00 x 1,00m

**MATERIAL:** Estático

Proposta gerada pelo sistema INOOHVA - NEOOH em 14/10/2022 17:05:40

**NEOOH**

**NEOOH**

**NEOOH**

**ÁREA PROMOCIONAL - SAGUÃO PRINCIPAL**

Terminal Rodoviário Barra Funda

Código: TR-TBR-000541-E

Formato: 1,00 x 1,00m

# ÁREA PROMOCIONAL SAGUÃO PRINCIPAL

Atinge o fluxo de passageiros no saguão principal do terminal

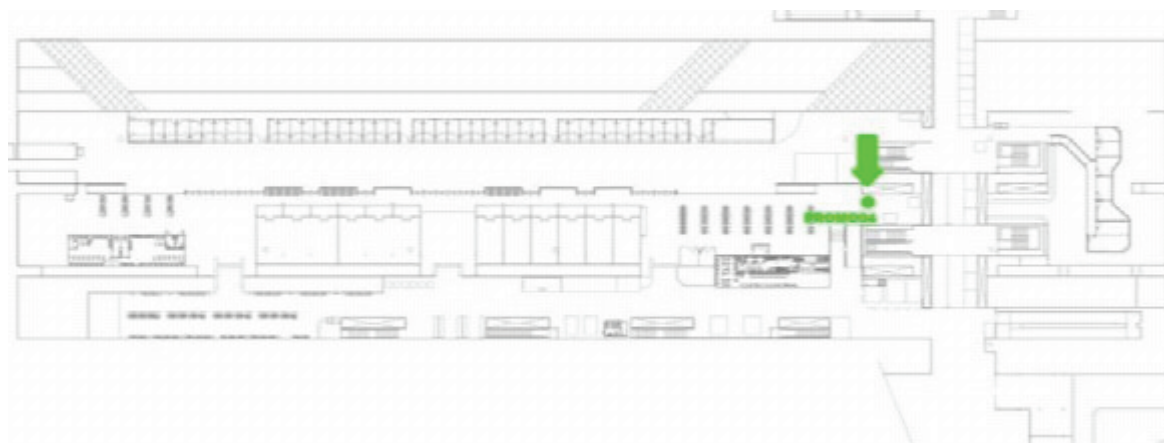

**EXPOSIÇÃO:**



**FREQUÊNCIA:**



**ESCALA:**



**NÍVEL DE DESTAQUE:**



## ESPECIFICAÇÕES TÉCNICAS

**CÓDIGO:** TR-TBR-000541-E

**FORMATO:** 1,00 x 1,00m

**MATERIAL:** Estático

Proposta gerada pelo sistema INOOHVA - NEOOH em 14/10/2022 17:05:40

**NEOOH**



**NEOOH**

**NEOOH**

**ÁREA PROMOCIONAL - SAGUÃO PRINCIPAL**

Terminal Rodoviário Barra Funda

Código: TR-TBR-000542-E

Formato: 1,00 x 1,00m

# ÁREA PROMOCIONAL SAGUÃO PRINCIPAL

Atinge o fluxo de passageiros no saguão principal do terminal

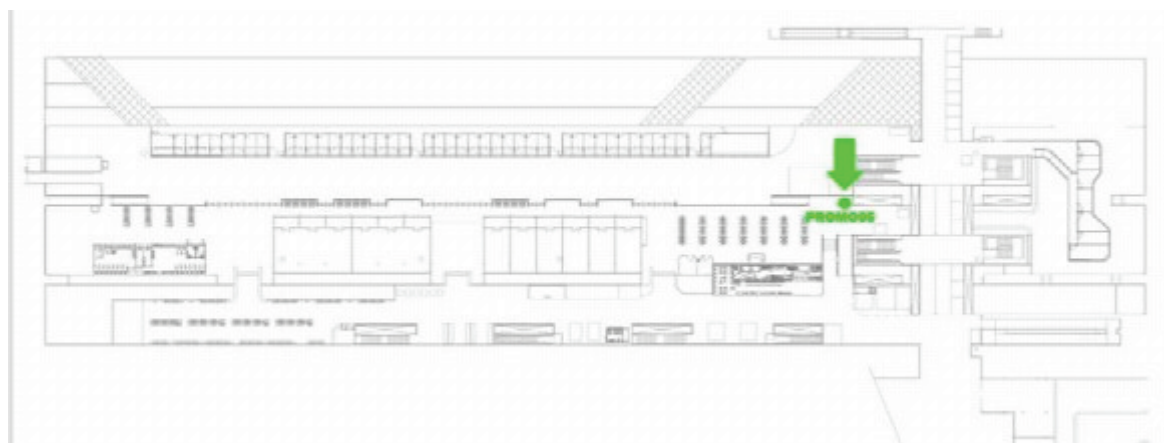
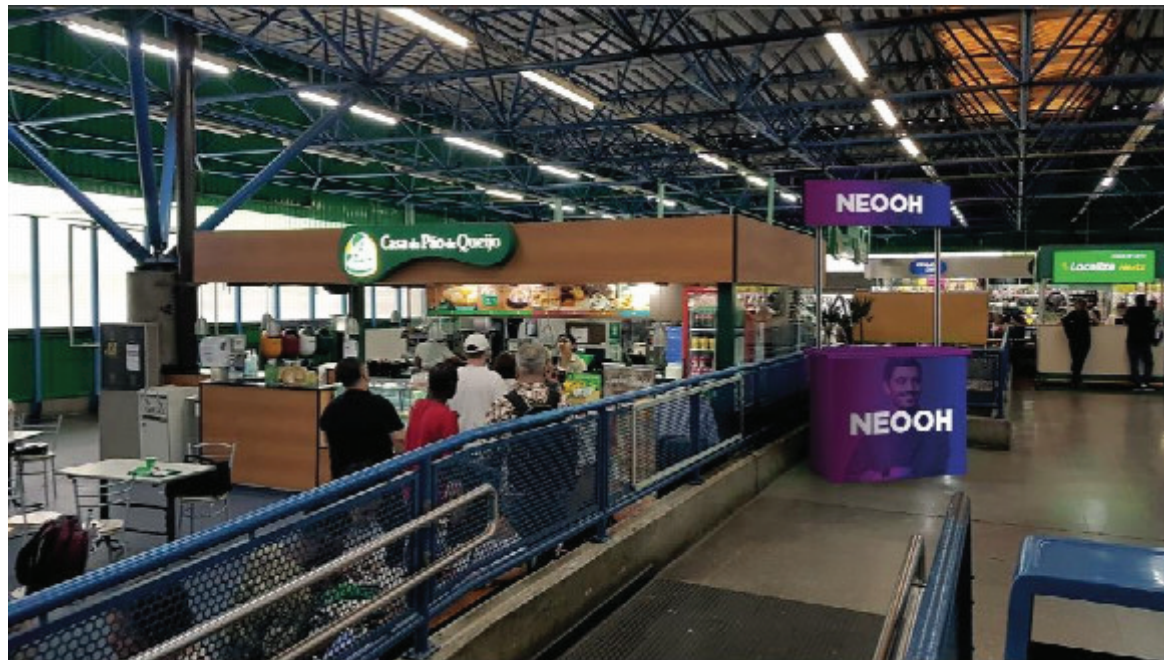

**EXPOSIÇÃO:**



**FREQUÊNCIA:**



**ESCALA:**



**NÍVEL DE DESTAQUE:**



## ESPECIFICAÇÕES TÉCNICAS

**CÓDIGO:** TR-TBR-000542-E

**FORMATO:** 1,00 x 1,00m

**MATERIAL:** Estático

Proposta gerada pelo sistema INOOHVA - NEOOH em 14/10/2022 17:05:40

**NEOOH**



**TESTEIRA - SAGUÃO PRINCIPAL**

Terminal Rodoviário Barra Funda

Código: TR-TBR-000568-E

Formato: 4,00 x 1,20m

# TESTEIRA SAGUÃO PRINCIPAL

Atinge o fluxo de passageiros no saguão principal do terminal

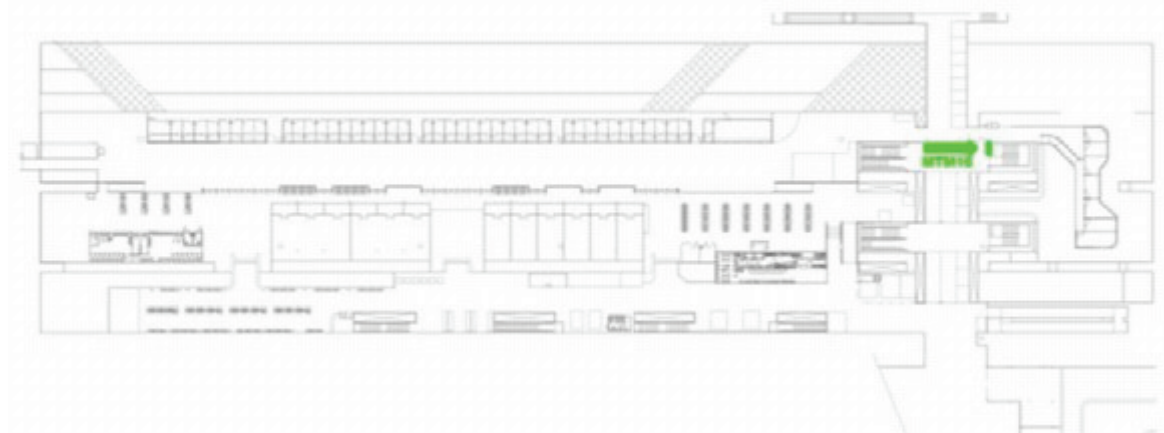

**EXPOSIÇÃO:** Frontal.



**FREQUÊNCIA:** Alta.



**ESCALA:**



**NÍVEL DE DESTAQUE:** Alto. Sem interferência visual.



## ESPECIFICAÇÕES TÉCNICAS

**CÓDIGO:** TR-TBR-000568-E

**FORMATO:** 4,00 x 1,20m

**MATERIAL:** Estático

Proposta gerada pelo sistema INOOHVA - NEOOH em 14/10/2022 17:05:40



Passagens com

até **75%**

de desconto o ano todo

passagens.com.br

**encurte a distância**

**MEGA PAINEL - SAGUÃO PRINCIPAL**

Terminal Rodoviário Barra Funda

Código: TR-TBR-000569-E

Formato: 3,00 x 2,00m



# MEGA PAINEL SAGUÃO PRINCIPAL

Atinge o fluxo de passageiros no saguão principal do terminal

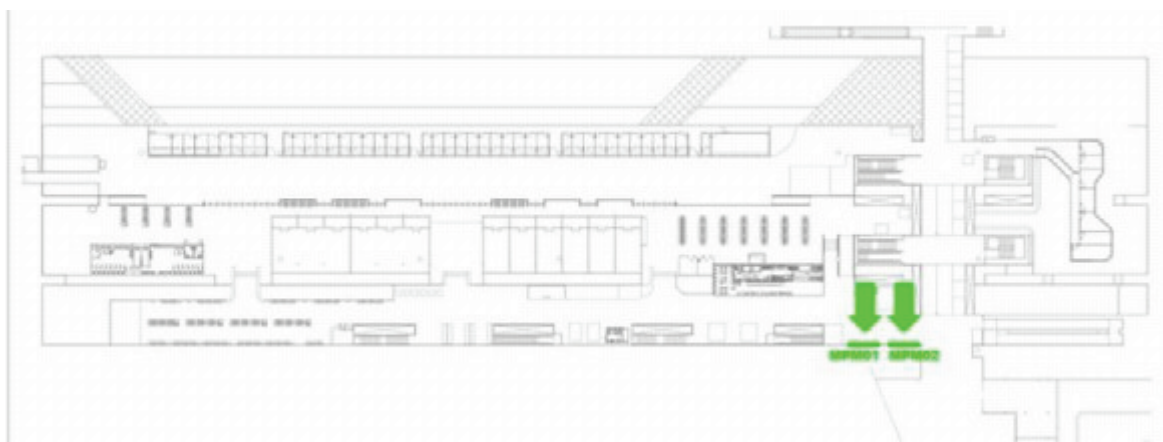

**EXPOSIÇÃO:** Frontal + lateral.

**FREQUÊNCIA:**

**ESCALA:**

**NÍVEL DE DESTAQUE:**

## ESPECIFICAÇÕES TÉCNICAS

**CÓDIGO:** TR-TBR-000569-E

**FORMATO:** 3,00 x 2,00m

**MATERIAL:** Estático

Ponto disponível a partir de 10/01/2023

Proposta gerada pelo sistema INOOHVA - NEEOH em 14/10/2022 17:05:40



APROVEITE  
TARIFA COM  
UTILIZE  
NOSSOS SERVIÇOS

TJ) 3146-4000

### MEGA PAINEL - PLATAFORMA

Terminal Rodoviário Barra Funda

Código: TR-TBR-000706-E

Formato: 8,00 x 2,00m

# MEGA PAINEL PLATAFORMA

Impacta o fluxo no acesso ao terminal e no momento de espera nas plataformas de embarque

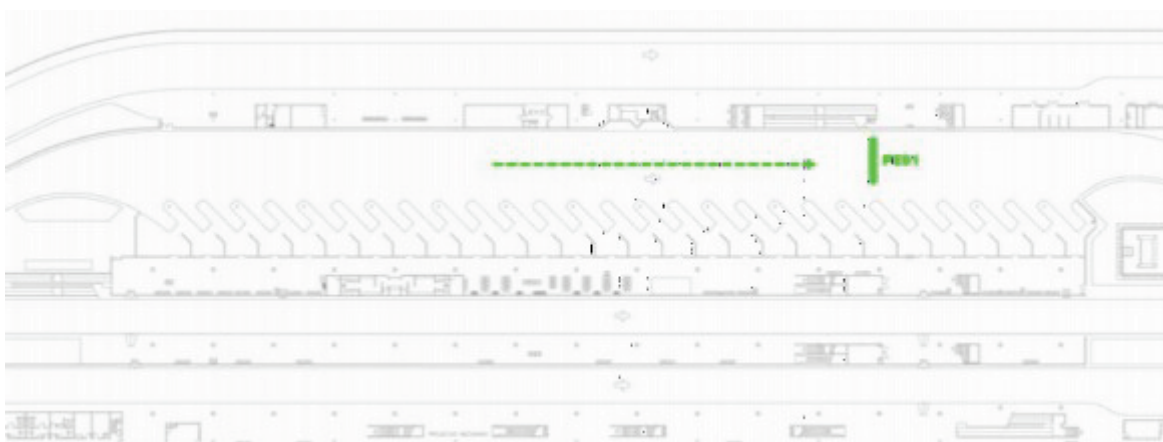

**EXPOSIÇÃO:** Frontal.

**FREQUÊNCIA:** Alta. Momento de espera nas plataformas.

**ESCALA:** Grande formato

**NÍVEL DE DESTAQUE:** Alto. Sem interferência visual

## ESPECIFICAÇÕES TÉCNICAS

**CÓDIGO:** TR-TBR-000706-E

**FORMATO:** 8,00 x 2,00m

**MATERIAL:** Estático

Ponto disponível a partir de 10/01/2023

Proposta gerada pelo sistema INOOHVA - NEOOH em 14/10/2022 17:05:40

**NEOOH**

# PHYGITAL OOH

O Phygital OOH conecta de forma nativa o físico e o digital, entregando juntamente com a mídia OOH a mídia geolocalizada, capaz de acompanhar a audiência em toda a sua jornada, ampliando a cobertura, mensuração e eficácia da nossa comunicação.

A plataforma mobile passa a integrar **todas** as nossas estratégias de OOH, garantindo a presença dos anunciantes também em milhões de dispositivos móveis, garantindo ainda mais a entrega de impactos e interações durante a jornada da audiência de nossos clientes.



## COMO FUNCIONA

A NEOOH entende que o Out of Home começa justamente no momento em que você sai de casa. Por meio do nosso planejamento de mídia será feito o estudo da jornada do consumidor para saber onde e quando ele deve ser atingido, complementando de forma estratégica a mídia OOH.



Delimitamos exatamente o espaço e tempo onde o consumidor será atingido, assim como o seu perfil.



Os anúncios são entregues em diferentes formatos interativos aos dispositivos móveis dos usuários.



Ao clicar no anúncio a audiência é direcionada para sua página, um cupom de desconto, uma oferta ou até para o mesmo para o WhatsApp do anunciante.

# SKILLS SKILLS

## **AUDIÊNCIA EM CLUSTERS**

Segmentação por grupos de consumidores com afinidade comportamental.

## **DATA DRIVEN**

Mensuração de dados por tipo de smartphone, operadora, conexão de Internet e sistema operacional do aparelho, podendo cruzar estas

## **GEOREFERENCED**

Direcionamento de mídia a partir de variáveis como moradia, idade, gênero, classe social e profissão.

## **TAILOR MADE**

Projetos únicos e criações exclusivas que levam em conta estratégia de campanha do cliente.

## **RESEARCH & DEVELOPMENT**

Núcleo digital, com profissionais de planejamento e performance de mídia focados exclusivamente na plataforma.

# DIFERENCIAIS DIFERENCIAIS

**INTEGRAÇÃO NATIVA**  
DAS CAMPANHAS DE OOH  
COM O MOBILE

**RETARGETING** DAS  
CAMPANHAS DO OOH NO MOBILE

**INTEGRAÇÃO TOTAL** ENTRE O  
OOH E O DIGITAL

NÚCLEO DE ESTRATÉGIAS MULTI  
CANAIS DA NEOOH **TOTALMENTE**  
**DEDICADO** AOS NOSSOS-- CLIENTE!

**AUMENTO DO ROI DE**  
**TODAS AS CAMPANHAS**

**66%**

**DAS PESSOAS IMPACTADAS  
PELO OOH INTERAGEM COM  
A MARCA NO DIGITAL**

**42%**

FIZERAM BUSCA  
ON-LINE

**33%**

ACESSOU UM CUPOM

**23%**

VISITOU O SITE  
DA MARCA

**21%**

Baixou um APP

**PHYGITAL**OOH  
**PHYGITAL**OOH  
**PHYGITAL**OOH

# CONDIÇÕES COMERCIAIS



## VEICULAÇÃO

### **Painéis digitais**

Ocorrerá em até 24 horas após aprovação de layout por parte dos terminais.

### **Painéis estáticos**

Em até 5 dias úteis após aprovação de layout por parte dos terminais.

### **Projetos especiais**

Em até 10 dias úteis de acordo com a complexidade do projeto e/ou áreas com impacto operacional do terminal.

### **Checking fotográfico**

Será enviado em até 03 dias úteis após o início da veiculação.

## MATERIAL

Todos os materiais (estáticos e/ou digitais) serão submetidos a análise e aprovação dos terminais, sendo o prazo de retorno em até 48 horas.

Já o prazo para adaptação e/ou animação do material digital é de 48 horas.

Nos valores apresentados na proposta não estão inclusos os valores de produção + instalação + retirada dos materiais estáticos.

## CONDIÇÕES DE PAGAMENTO

Todos valores apresentados nesta proposta são brutos e não incluem o custo de produção.

O pagamento deverá ser efetuado no décimo quinto (15º) dia do mês seguinte à veiculação da campanha de acordo com as instruções do Pedido de Inserção e ou contrato.

## POLÍTICA DE CANCELAMENTO

A partir da aprovação da campanha, eventual cancelamento fica sujeito as seguintes penalidades:

Aviso prévio superior a 61 dias de antecedência da data de início da campanha: Não haverá cobrança de multa.

Aviso prévio entre 30 e 60 dias de antecedência da data de início da campanha: Multa de 30% do valor do PI ou documento similar;

Aviso prévio inferior a 30 dias de antecedência da data de início da campanha: Multa de 50% do valor do PI ou documento similar;

Cancelamento após a data de início programado da campanha: Multa de 100% do valor.

THE PHYGITAL MAKERS  
THE PHYGITAL MAKERS



**NEOOH**

[neoo.com.br](http://neoo.com.br)

PHYGITAL00H  
PHYGITAL00H  
PHYGITAL00H

Empresas parceiras

KANTAR  
IBOPE  
MÉDIA

Empresas filadas

abooH  
ASSOCIAÇÃO BRASILEIRA DE OUT OF HOME

Empresa auditada

AAA  
COUNCIL OF HOME ADVERTISING ASSOCIATION OF AMERICA

Instituto  
Verificador de  
Comunicação IVC