

NEOOH

PHYCITAL MAKERS

PHYGIT

NOSSA PRESENÇA É NACIONAL

Com cobertura nacional, somos a maior empresa de Mídia Aeroportuária e Mídia em Terminais Rodoviários do Brasil.

Estamos presentes em mais de 120 terminais de passageiros e em mais de 200 outros ativos altamente estratégicos, como Parques, Supermercados, Shoppings e espaços empresariais, com uma mídia que impacta milhões de pessoas diariamente no país.

Além disso, somos phygital, investimos em inovação e integração de nossas telas com o digital, elevando o OOH a um outro patamar, para que cada contato entre marca e cliente seja único.

Referência no segmento de mídia **Out of Home**.

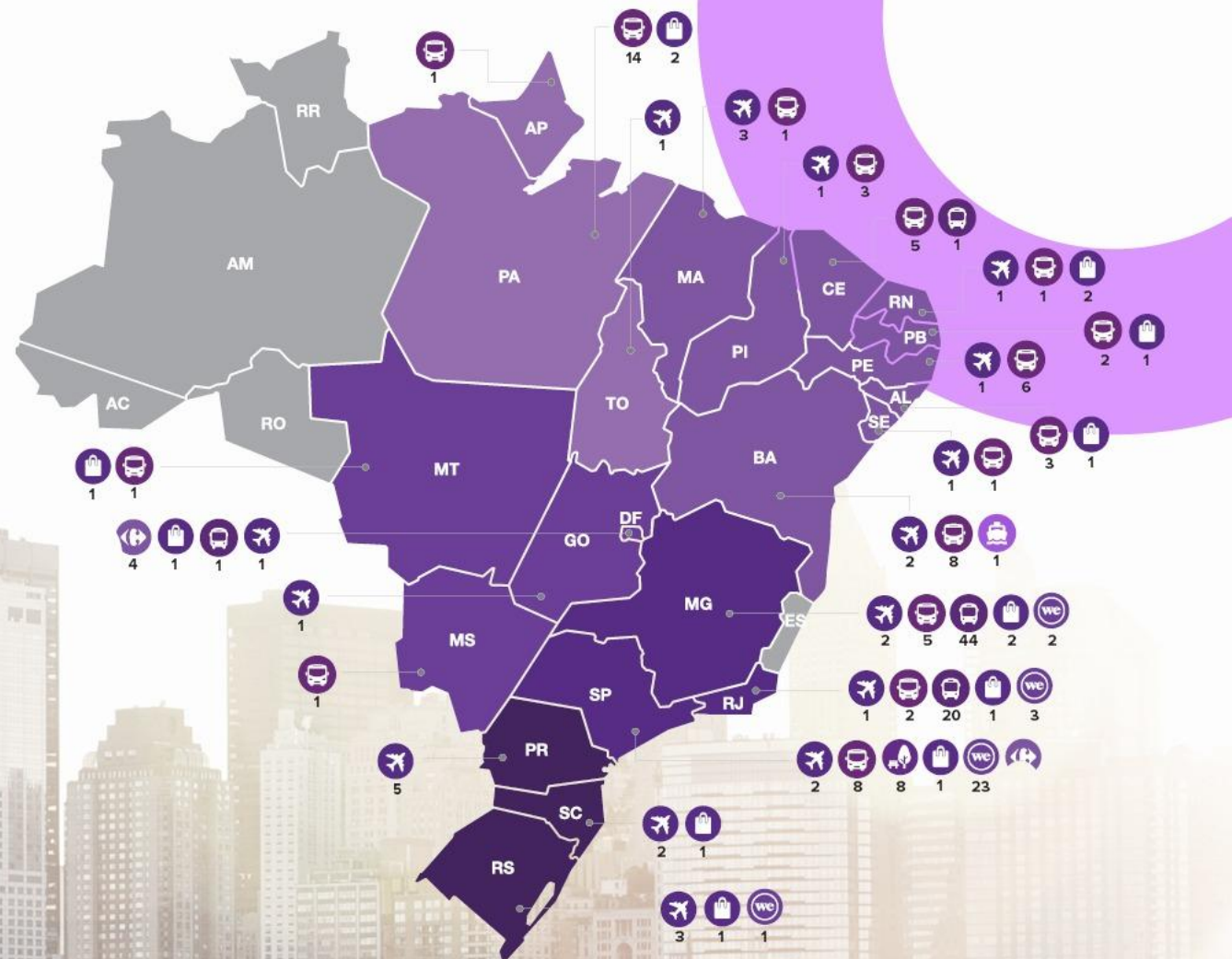

AEROPORTOS



TERMINAIS



PARQUES



SHOPPINGS



WEWORK



NOSSO OOH AGORA É O2H

Todos os nossos circuitos de OOH tem emissão zero de carbono, assim como todos os novos ativos e projetos de nossa empresa. Com a participação em projetos de conservação de áreas da Amazônia ameaçadas pelo desmatamento, a NEOOH reforça o seu propósito de fazer a diferença ao criar um novo e melhor Out of Home a cada dia.

Somos a primeira empresa de OOH do mundo a compensar 100% de nossa pegada de carbono.

Aeroporto Internacional de **BRASÍLIA**

Brasília - DF

No Aeroporto Internacional de Brasília temos o maior painel digital em aeroportos da América Latina, um ponto icônico que conta com duas torres de LED com mais de 200 m2 de área publicitária!

O Aeroporto Internacional de Brasília está localizado na região administrativa do lago Sul, no Distrito Federal. É o terceiro maior aeroporto do Brasil em número de passageiros transportados e o primeiro aeroporto da América do Sul a operar com pistas simultâneas.

+13.175.202

passageiros pagos por ano*

Fonte: Anac



PERFIL DOS PASSAGEIROS

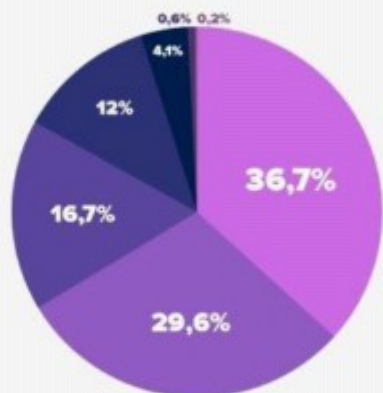
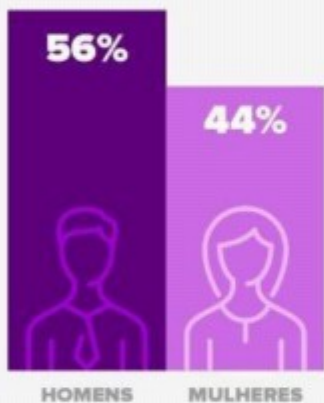

- IDADE**
- 18 a 25 anos
 - 26 a 35 anos
 - 36 a 45 anos
 - 46 a 55 anos
 - 56 a 64 anos
 - Mais de 65 anos

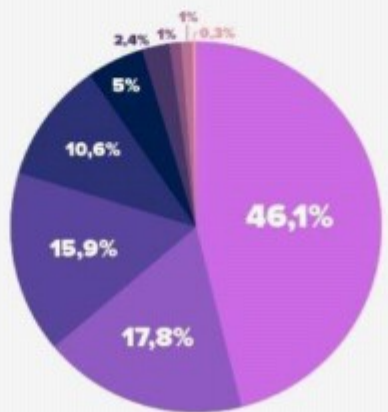

- ESCOLARIDADE**
- Ensino fundamental incompleto
 - Ensino fundamental completo
 - Ensino médio incompleto
 - Ensino médio completo
 - Superior incompleto
 - Superior completo
 - Especialização de nível superior
 - Mestrado
 - Doutorado

89%
Classe A e B

HÁBITOS DOS PASSAGEIROS

48%
Viajam mais de 6 vezes ao ano

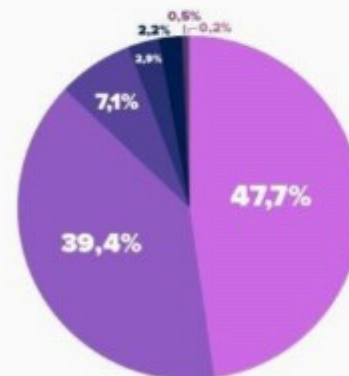

MEIO DE TRANSPORTE PARA IR ATÉ O AEROPORTO

- Privado
- Aplicativos
- Transporte alternativo
- Ônibus
- Outro
- Taxi
- Veículo alugado

MOMENTOS DE ESPERA

81%
dos passageiros chegam com mais de 1h de antecedência ao voo.

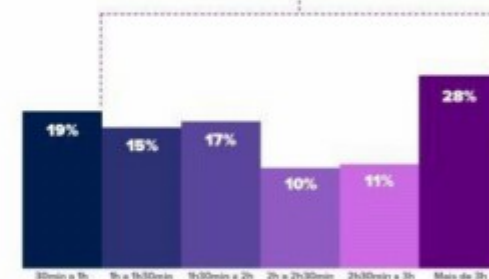

8 min
Fila do checkin no balcão.

16 min
Fila de embarque na aeronave.

14 min
Restituição de bagagem de voos domésticos.



NECOOH

**PROJETO ESPECIAL - MEGA PÓRTICO DIGITAL -
VIA DE ACESSO**

Aeroporto Internacional de Brasília - DF

Código: BSB-001268-D

Formato: 25,00 x 4,40m



NEOOH

**PROJETO ESPECIAL - MEGA PÓRTICO DIGITAL -
VIA DE ACESSO**

Aeroporto Internacional de Brasília - DF

Código: BSB-001268-D

Formato: 25,00 x 4,40m

PROJETO ESPECIAL - MEGA PÓRTICO DIGITAL VIA DE ACESSO

Projeto icônico que atinge 100% do fluxo de embarque e desembarque de passageiros e acompanhantes.



EXPOSIÇÃO:



FREQUÊNCIA:



ESCALA:



NÍVEL DE DESTAQUE:



ESPECIFICAÇÕES TÉCNICAS

CÓDIGO: BSB-001268-D

FORMATO: 25,00 x 4,40m

INSERÇÕES/FACE: 64.800/mês

 [Baixar detalhamento técnico](#)

Proposta gerada pelo sistema INOOHVA - NEEOH em 12/04/2023 17:09:58

NEOOH



NEOOH



NEOOH

60
km/h

Retorno
Terminal de
Aviação G

TORRES DE LED - EMBARQUE/DESEMBARQUE

Aeroporto Internacional de Brasília - DF

Código: BSB-000007-D

Formato: 5,75 x 17,50m



TORRES DE LED - EMBARQUE/DESEMBARQUE

Aeroporto Internacional de Brasília - DF

Código: BSB-000007-D

Formato: 5,75 x 17,50m

TORRES DE LED EMBARQUE/DESEMBARQUE

100% do fluxo de embarque de passageiros e acompanhantes que acessam o aeroporto



EXPOSIÇÃO: Frontal. Atinge 100% do fluxo de embarque do aeroporto

FREQUÊNCIA: Alta. Longo tempo de visualização da publicidade

ESCALA: Mega formato digital. Maior projeto digital nos aeroportos brasileiros

NÍVEL DE DESTAQUE: Alto. Sem interferência visual.

ESPECIFICAÇÕES TÉCNICAS

CÓDIGO: BSB-000007-D

FORMATO: 5,75 x 17,50m

INSERÇÕES/FACE: 2.520/semana

[Baixar detalhamento técnico](#)

Proposta gerada pelo sistema INOOHVA - NEEOH em 12/04/2023 17:09:58

NEOOH



NEOOH

NEOOH

MEGA LED - EMBARQUE

Aeroporto Internacional de Brasília - DF

Código: BSB-000009-D

Formato: 4,80 x 7,68m

NEOOH



NEOOH

TOTENS DE LED - EMBARQUE

Aeroporto Internacional de Brasília - DF

Código: BSB-000010-D

Formato: 1,00 x 2,00m

TOTENS DE LED EMBARQUE

Sequencial de 03 leds que atingem 100% do fluxo de passageiros que embarcam e acompanhantes no aeroporto



EXPOSIÇÃO: Frontal. Atinge 100% dos veículos /passageiros que seguem para o embarque

FREQUÊNCIA: Alta. Espera de bagagem + multiplicidade de leds

ESCALA: Médio formato digital + sequencial de leds.

NÍVEL DE DESTAQUE: Alto. Sem interferência visual.

ESPECIFICAÇÕES TÉCNICAS

CÓDIGO: BSB-00010-D

FORMATO: 1,00 x 2,00m

INSERÇÕES/FACE: 3.780/semana

[Baixar detalhamento técnico](#)

Proposta gerada pelo sistema INOOHVA - NEOOH em 12/04/2023 17:09:58

NEOOH



NEOOH

MEGA LED - EMBARQUE

Aeroporto Internacional de Brasília - DF

Código: BSB-000177-D

Formato: 8,00 x 1,50m

MEGA LED EMBARQUE

100% do fluxo de embarque de passageiros + acompanhantes que acessam o terminal.



EXPOSIÇÃO: Frontal. Atinge 100% dos veículos /passageiros que seguem para o embarque.

FREQUÊNCIA: Alta. Longo tempo de visualização da publicidade.

ESCALA: Grande formato.

NÍVEL DE DESTAQUE: Alto. Sem interferência visual.

ESPECIFICAÇÕES TÉCNICAS

CÓDIGO: BSB-000177-D

FORMATO: 8,00 x 1,50m

INSERÇÕES/FACE: 1.260/semana

[Baixar detalhamento técnico](#)

Proposta gerada pelo sistema INOOHVA - NEOOH em 12/04/2023 17:09:58

NEOOH

NEOOH

MEGA LED - DESEMBARQUE

Aeroporto Internacional de Brasília - DF

Código: BSB-000178-D

Formato: 8,00 x 1,50m

MEGA LED DESEMBARQUE

100% do fluxo de desembarque de passageiros + acompanhantes que chegam no terminal.



EXPOSIÇÃO: Frontal. Atinge 100% dos veículos / passageiros que chegam no terminal.

FREQUÊNCIA: Alta. Longo tempo de visualização da publicidade.

ESCALA: Grande formato.

NÍVEL DE DESTAQUE: Alto. Sem interferência visual.

ESPECIFICAÇÕES TÉCNICAS

CÓDIGO: BSB-000178-D

FORMATO: 8,00 x 1,50m

INSERÇÕES/FACE: 1.260/semana

[Baixar detalhamento técnico](#)

Proposta gerada pelo sistema INOOHVA - NEOOH em 12/04/2023 17:09:58

NEOOH

NEOOH



NEOOH

Estacionamento

40
km/h

RS

TOTENS DE LED - DESEMBARQUE

Aeroporto Internacional de Brasília - DF

Código: BSB-000179-D

Formato: 1,00 x 2,00m

TOTENS DE LED DESEMBARQUE

Sequencial de 03 leds que atingem 100% do fluxo de desembarque do aeroporto.



EXPOSIÇÃO: Frontal. Atinge 100% dos veículos / passageiros que desembarcam no terminal.

FREQUÊNCIA: Alta. Longo tempo de visualização + multiplicidade de leds.

ESCALA: Médio formato digital + sequencial de leds.

NÍVEL DE DESTAQUE: Alto. Sem interferência visual.

ESPECIFICAÇÕES TÉCNICAS

CÓDIGO: BSB-000179-D

FORMATO: 1,00 x 2,00m

INSERÇÕES/FACE: 3.780/semana

[Baixar detalhamento técnico](#)

Proposta gerada pelo sistema INOOHVA - NEOOH em 12/04/2023 17:09:58

NEOOH



MEGA LED - BOULEVARD

Aeroporto Internacional de Brasília - DF

Código: BSB-000522-D

Formato: 5,50 x 2,00m

MEGA LED BOULEVARD

Atinge 100% do fluxo de passageiros que desembarcam e se dirigem para o Boulevard de Mobilidade

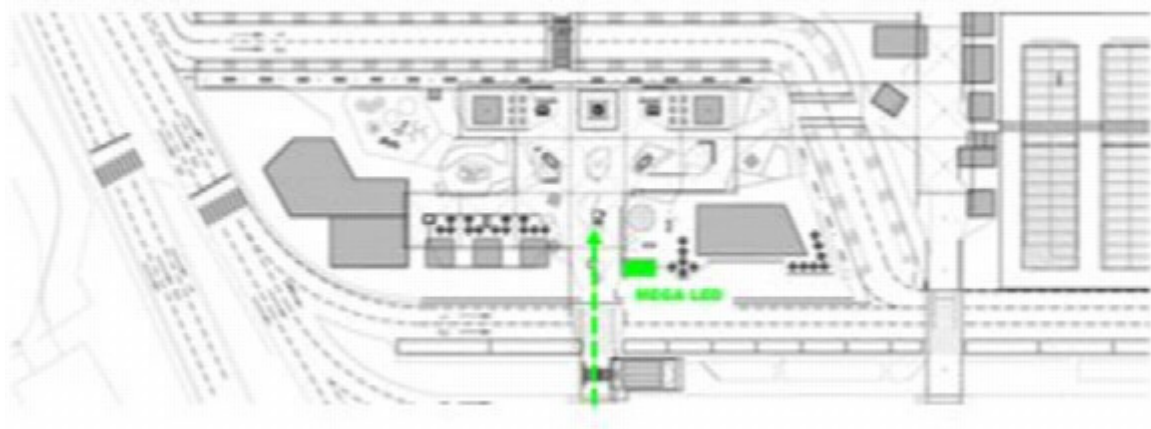

EXPOSIÇÃO: Frontal. Atinge 100% do fluxo de passageiros no principal acesso ao Boulevard de Mobilidade



FREQUÊNCIA:



ESCALA:



NÍVEL DE DESTAQUE:



ESPECIFICAÇÕES TÉCNICAS

CÓDIGO: BSB-000522-D

FORMATO: 5,50 x 2,00m

INSERÇÕES/FACE: 1.260/semana

 [Baixar detalhamento técnico](#)

Proposta gerada pelo sistema INOOHVA - NEOOH em 12/04/2023 17:09:58

NEOOH



SECUENCIAL LEDS ELÍPTICOS - BOULEVARD

Aeroporto Internacional de Brasília - DF

Código: BSB-000523-D

Formato: 1,05 x 1,80m



SECUENCIAL LEDS ELÍPTICOS - BOULEVARD

Aeroporto Internacional de Brasília - DF

Código: BSB-000523-D

Formato: 1,05 x 1,80m

SEQUENCIAL LEDS ELÍPTICOS BOULEVARD

12 leds que atingem 100% do fluxo do Boulevard para embarque e/ou desembarque nos veículos de aplicativos, locadoras.

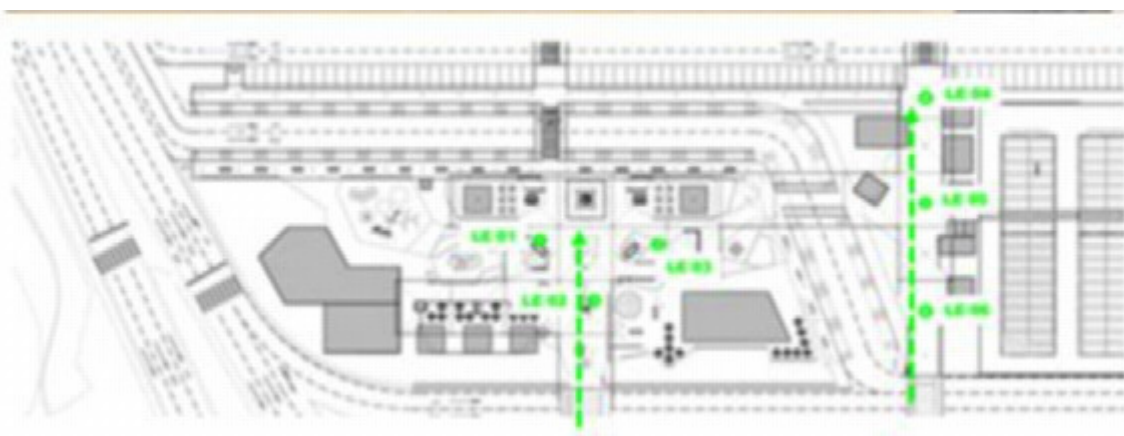

EXPOSIÇÃO: 360°. Atinge 100% do fluxo de passageiros

FREQUÊNCIA: Alta. Multiplicidade de faces

ESCALA:

NÍVEL DE DESTAQUE:

ESPECIFICAÇÕES TÉCNICAS

CÓDIGO: BSB-000523-D

FORMATO: 1,05 x 1,80m

INSERÇÕES/FACE: 15.120/semana

[Baixar detalhamento técnico](#)

Proposta gerada pelo sistema INOOHVA - NEEOH em 12/04/2023 17:09:58

NEOOH



SEQUENCIAL EM LED COLUNAS - BOULEVARD

Aeroporto Internacional de Brasília - DF

Código: BSB-000524-D

Formato: 1,00 x 2,00m

SEQUENCIAL EM LED COLUNAS BOULEVARD

Composto por 4 leds que atingem 100% do fluxo de passageiros que desembarcam e se dirigem ao Boulevard de Mobilidade

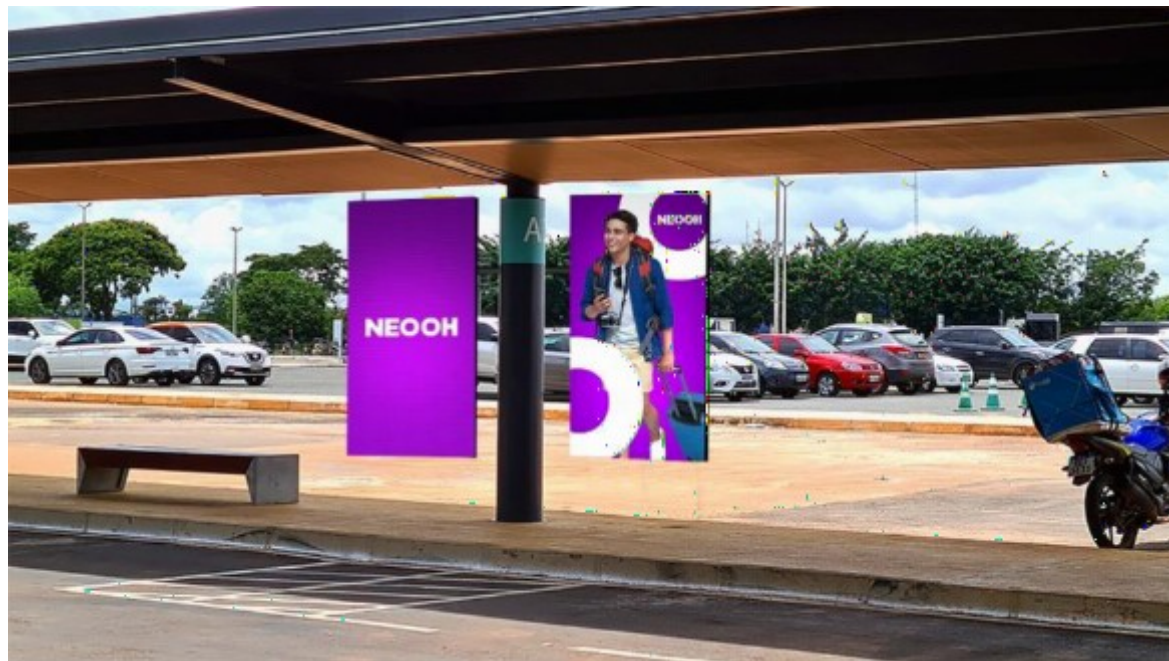

EXPOSIÇÃO: Frontal. Atinge 100% do fluxo de passageiros

FREQUÊNCIA: Alta. Multiplicidade de faces

ESCALA:

NÍVEL DE DESTAQUE: Alto.



ESPECIFICAÇÕES TÉCNICAS

CÓDIGO: BSB-000524-D

FORMATO: 1,00 x 2,00m

INSERÇÕES/FACE: 5.040/semana

[Baixar detalhamento técnico](#)

Proposta gerada pelo sistema INOOHVA - NEEOH em 12/04/2023 17:09:58

NEOOH



MEGA SEQUENCIAL CANTEIRO CENTRAL - VIA DE ACESSO

Aeroporto Internacional de Brasília - DF

Código: BSB-000715-D

Formato: 2,40 x 4,80m

MEGA SEQUENCIAL CANTEIRO CENTRAL VIA DE ACESSO

16 painéis de Led atingem 100% do fluxo de entrada e saída de passageiros e acompanhantes.

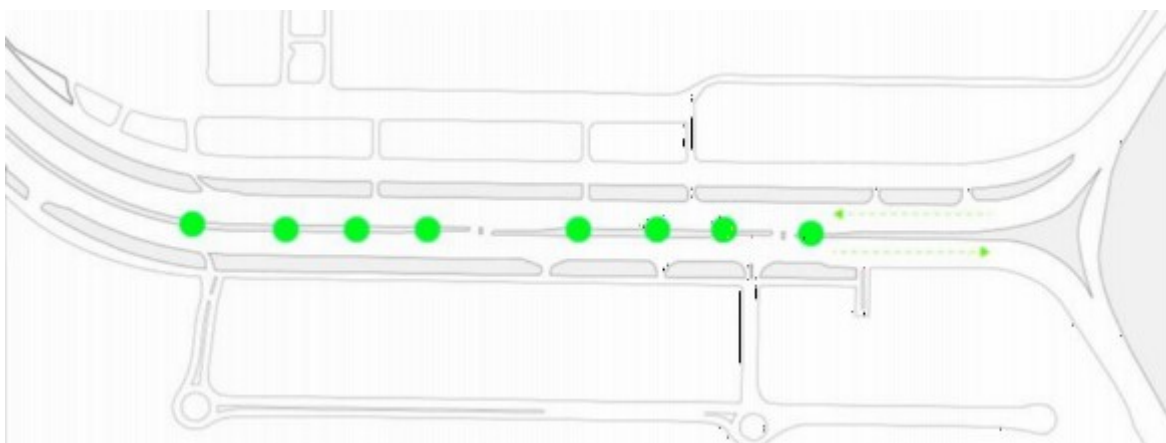
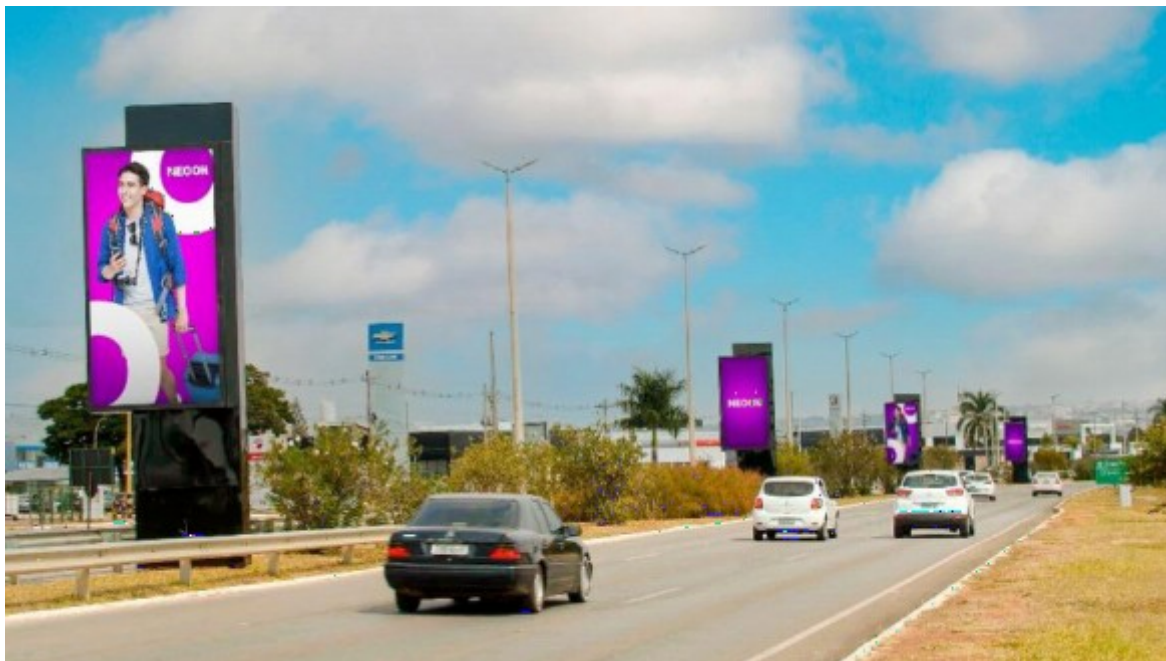

EXPOSIÇÃO: Alta. 100% do fluxo de embarque e desembarque de passageiros e acompanhantes.

FREQUÊNCIA: Alta. Sequencial com 16 faces de Leds (8 em cada direção)

ESCALA: Grande formato digital

NÍVEL DE DESTAQUE: Alto. Posicionado no canteiro central da via de acesso.

ESPECIFICAÇÕES TÉCNICAS

CÓDIGO: BSB-000715-D

FORMATO: 2,40 x 4,80m

INSERÇÕES/FACE: 20.160/semana

[Baixar detalhamento técnico](#)

Proposta gerada pelo sistema INOOHVA - NEEOH em 12/04/2023 17:09:58



NEOOH

MEGA PAINEL FRONTLIGHT - DESEMBARQUE

Aeroporto Internacional de Brasília - DF

Código: BSB-000180-E

Formato: 22,41 x 5,17m

MEGA PAINEL FRONTLIGHT DESEMBARQUE

100% do fluxo de desembarque de passageiros e acompanhantes que saem no terminal.



EXPOSIÇÃO: Frontal. Atinge 100% dos veículos /passageiros que saem do terminal.

FREQUÊNCIA: Alta. Longo tempo de visualização da publicidade.

ESCALA: Mega formato.

NÍVEL DE DESTAQUE: Alto. Sem interferência visual.

ESPECIFICAÇÕES TÉCNICAS

CÓDIGO: BSB-000180-E

FORMATO: 22,41 x 5,17m

MATERIAL: Estático

Proposta gerada pelo sistema INOOHVA - NEOOH em 12/04/2023 17:09:58

NEOOH



ÁREA PROMOCIONAL - BOULEVARD

Aeroporto Internacional de Brasília - DF

Código: BSB-000521-E

Formato: 4,00 x 4,00m

ÁREA PROMOCIONAL BOULEVARD

Atinge 100% do público do Boulevard para embarque e desembarque nos veículos de aplicativos, locadoras.

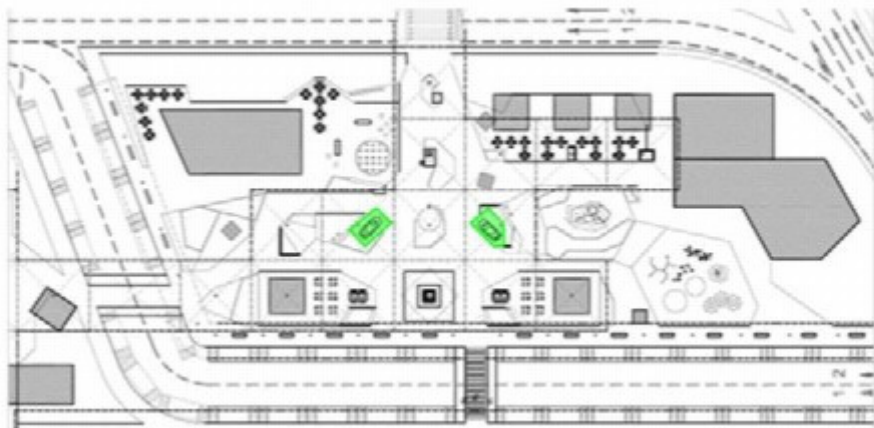

EXPOSIÇÃO: 360°. Atinge 100% do fluxo do Boulevard

FREQUÊNCIA: Alta. Área de espera.

ESCALA:

NÍVEL DE DESTAQUE: Alto. Sem interferência visual.

ESPECIFICAÇÕES TÉCNICAS

CÓDIGO: BSB-000521-E

FORMATO: 4,00 x 4,00m

MATERIAL: Estático

[Baixar detalhamento técnico](#)

Proposta gerada pelo sistema INOOHVA - NEOOH em 12/04/2023 17:09:58

NEOOH



MUPIS DUPLA FACE - BOULEVARD

Aeroporto Internacional de Brasília - DF

Código: BSB-000525-E

Formato: 1,30 x 1,75m



MUPIS DUPLA FACE - BOULEVARD

Aeroporto Internacional de Brasília - DF

Código: BSB-000525-E

Formato: 1,30 x 1,75m

MUPIS DUPLA FACE BOULEVARD

Atinge o fluxo de passageiros que acessam a Boulevard de Mobilidade

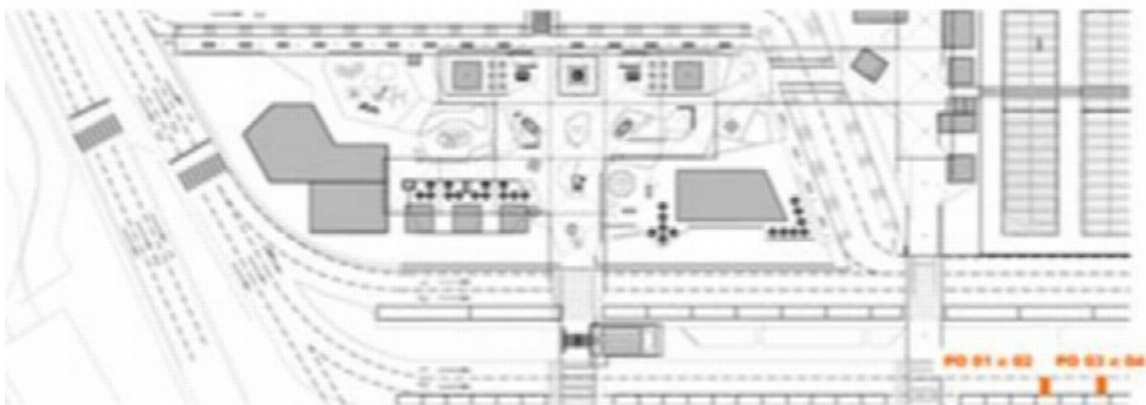

EXPOSIÇÃO: Frontal + lateral.

FREQUÊNCIA:

ESCALA:

NÍVEL DE DESTAQUE:

ESPECIFICAÇÕES TÉCNICAS

CÓDIGO: BSB-000525-E

FORMATO: 1,30 x 1,75m

MATERIAL: Estático

[Baixar detalhamento técnico](#)

Proposta gerada pelo sistema INOOHVA - NEEOH em 12/04/2023 17:09:58



Compromisso

COM UM MUNDO MELHOR

O Instituto NEOOH foi criado para colaborar ativamente em favor da igualdade social.

1% do faturamento da NEOOH é imediatamente revertido para o Instituto, que tem a missão de investir seus recursos em entidades focadas nas áreas de educação, inclusão, diversidade e equidade de gêneros.

INSTITUTO
NEOOH

CONDIÇÕES DE PAGAMENTO

VEICULAÇÃO

Painéis digitais

Ocorrerá em até 24 horas após aprovação de layout por parte dos ativos.

Painéis estáticos

Em até 5 dias úteis após aprovação de layout por parte dos ativos.

Projetos especiais

Em até 10 dias úteis de acordo com a complexidade do projeto e/ou áreas de impacto operacional no ativo.

Checking fotográfico

Será enviado em até 05 dias úteis após o início da veiculação.

MATERIAL

Todos os materiais (estático e/ou digitais) serão submetidos a análise e aprovação dos ativos, sendo o prazo de retorno em até 48 horas.

Já o prazo para adaptação e/ou animação do material digital é de 48 horas.

Nos valores apresentados na proposta, não estão inclusos os valores de produção + instalação + retirada dos materiais estáticos.

CONDIÇÕES DE PAGAMENTO

Todos os valores apresentados nesta proposta são brutos e não incluem o custo de produção.

O pagamento deverá ser efetuado no décimo quinto dia do mês seguinte à veiculação da campanha de acordo com as instruções do Pedido de Inserção e ou contrato.

POLÍTICA DE CANCELAMENTO

A partir da aprovação da campanha, eventual cancelamento fica sujeito as seguintes penalidades:

- Aviso prévio superior a 61 dias de antecedência da data de início da campanha: **NÃO HAVERÁ COBRANÇA DE MULTA.**
- Aviso prévio entre 30 e 60 dias de antecedência da data de início da campanha: **MULTA DE 30% DO VALOR DO PI OU DOCUMENTO SIMILAR.**
- Aviso inferior a 30 dias de antecedência da data de início da campanha: **MULTA DE 50% DO VALOR DO PI OU DOCUMENTO SIMILAR.**
- Cancelamento após a data de início programando da campanha: **MULTA DE 100% DO VALOR.**

neoh.com.br

NEOOH

EMPRESAS PARCEIRAS

KANTAR
IBOPE
MÉDIA

Empresas filiadas

abooh
Associação Brasileira de OOH

aaa
Associação Brasileira de Anunciantes

Empresa auditada

Instituto
Verificador de
Comunicação IVC